

THYAO

KAPANIŞ(TL)	32.18
GÜNLÜK GETİRİ (%)	1.71
HAFTALIK GETİRİ (%)	14.52
AYLIK GETİRİ (%)	25.60
YILLIK GETİRİ (%)	153.19
FK	5.41
PD/DD	0.49
PD (TL)	44,408,400,000.00
PD (USD)	3,032,159,390.41
KAPANIŞ (\$)	2.20

**Teknik Yorum:**

Son 5 gündür sürekli yükselen fiyat dikkat çekici. Ancak işlem hacmi tarafından henüz teyit edilmiş değil. Kısa vadeli göstergeler genelde Al konumunda bulunuyor. Osilatörler'in genelde aşırı alım bölgesinde olması hissenin fazla yükseldiği şeklinde değerlendirilebilir. Hisse kısa-orta vade hareketli ortalamalarının üzerinde seyrediyor.

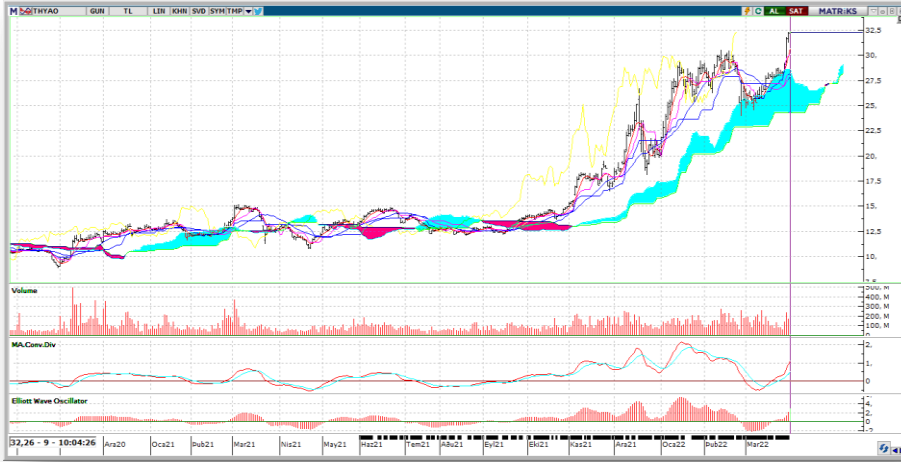

ÖZET BİLANÇO-GELİR TABLOSU

	2020/12	2021/12	%
DÖNEN VARLIKLAR	30,659,000,000.00	65,797,000,000.00	114.61
DURAN VARLIKLAR	156,743,000,000.00	287,911,000,000.00	83.68
TOPLAM VARLIKLAR	187,402,000,000.00	353,708,000,000.00	88.74
KISA VADELİ YÜKÜMLÜLÜKLER	47,379,000,000.00	90,443,000,000.00	90.89
TOPLAM UZUN VADELİ YÜKÜMLÜLÜKLER	100,512,000,000.00	172,615,000,000.00	71.74
TOPLAM YÜKÜMLÜLÜKLER	147,891,000,000.00	263,058,000,000.00	77.87
TOPLAM ÖZKAYNAKLAR	39,511,000,000.00	90,650,000,000.00	129.43
ANA ORYAKLIĞA AİT ÖZKAYNAKLAR	39,502,000,000.00	90,640,000,000.00	129.46
KONTROL GÜCÜ OLMAYAN PAYLAR	9,000,000.00	10,000,000.00	11.11
TOPLAM KAYNAKLAR	187,402,000,000.00	353,708,000,000.00	88.74
BRÜT SATIŞLAR	46,448,000,000.00	97,378,000,000.00	109.65
HASILAT	46,448,000,000.00	97,378,000,000.00	109.65
SATIŞLARIN MALİYETİ	43,765,000,000.00	75,233,000,000.00	71.90
TİCARİ FAALİYETLERDEN BRÜT KAR (ZARAR)	2,683,000,000.00	22,145,000,000.00	725.38
BRÜT KAR (ZARAR)	2,683,000,000.00	22,145,000,000.00	725.38
FAALİYET GİDERLERİ(-)	6,060,000,000.00	9,696,000,000.00	60.00
NET ESAS FAALİYET KARIZARARI	-3,377,000,000.00	12,449,000,000.00	468.64
ESAS FAALİYETLERDEN DİĞER GELİRLER	2,391,000,000.00	1,386,000,000.00	-42.03
ESAS FAALİYETLERDEN DİĞER GİDERLER	396,000,000.00	288,000,000.00	-27.27
ESAS FAALİYET KARI (ZARARI)	-1,382,000,000.00	13,547,000,000.00	1,080.25
FINANSMANGELİRİ(GİDERİ)ÖNCESİ FAALİYETKARI (ZARARI)	-699,000,000.00	16,061,000,000.00	2,397.71
FİNANSMAN GELİRLERİ	504,000,000.00	790,000,000.00	56.75
FİNANSMAN GİDERLERİ	5,906,000,000.00	7,660,000,000.00	29.70
SÜRDÜRÜLEN FAALİYETLER VERGİ ÖNCESİ KARI (ZARARI)	-6,101,000,000.00	9,191,000,000.00	250.65
SÜRDÜRÜLEN FAALİYETLER VERGİ (GİDERİ) GELİRİ	-513,000,000.00	977,000,000.00	290.45
SÜRDÜRÜLEN FAALİYETLER DÖNEM KARI (ZARARI)	-5,588,000,000.00	8,214,000,000.00	246.99
DÖNEM KARI (ZARARI)	-5,588,000,000.00	8,214,000,000.00	246.99

Not: Veriler Matriks Veri Terminali ve FINNET2000Plus'dan alınmıştır.

Burada yer alan bilgiler ACAR Menkul Değerler A.Ş. tarafından bilgilendirme amacı ile hazırlanmıştır. Yatırım bilgi, yorum ve tavsiyeleri yatırım danışmanlığı kapsamında değildir. Yatırım danışmanlığı hizmeti; aracı kurumlar, portföy yönetim şirketleri, mevduat kabul etmeyen bankalar ile müşteri arasında imzalanacak yatırım danışmanlığı sözleşmesi çerçevesinde sunulmaktadır. Burada yer alan yorum ve tavsiyeler, yorum ve tavsiyede bulunanların kişisel görüşleri dayanmaktadır. Herhangi bir yatırım aracının alım-satım önerisi ya da getiri vaadi olarak yorumlanmamalıdır. Bu görüşler mali durumunuz ile risk ve getiri tercihlerinize uygun olmayabilir. Bu nedenle, sadece burada yer alan bilgilere dayanarak yatırım kararı verilmesi beklentilerinize uygun sonuçlar doğurmayabilir. Burada yer alan fiyatlar, veriler ve bilgilerin tam ve doğru olduğu garanti edilemez; içerik, haber verileksizin değiştirilebilir. Tüm veriler, Acar Menkul Değerler A.Ş. tarafından güvenilir olduğuna inanılan kaynaklardan alınmıştır. Bu kaynakların kullanılması nedeni ile ortaya çıkabilecek hatalardan Acar Menkul Değerler A.Ş. sorumlu değildir. Bu içeriğe ilişkin tüm telif hakları Acar Menkul Değerler A.Ş.'ye aittir. Bu içerik, açık iznimiz olmaksızın başkaları tarafından herhangi bir amaçla, kısmen veya tamamen çoğaltılamaz, dağıtılamaz, yayımlanamaz veya değiştirilemez.



FİNANSAL ORANLAR

LİKİTİDE ORANLARI	2020/12	2021/12
CARİ ORAN	0.65	0.73
DÖNEN VARLIKLAR/AKTİF	16.36	18.60
LİKİT ORAN	0.58	0.68
NAKİT ORAN	28.33	39.53
KARLILIK ORANLARI		
AKTİF KARLILIK	-3.34	3.04
ESAS FAALİYET KAR MARJI	-7.27	12.78
ESAS FAALİYET KAR MARJI (YILLIK)	-7.27	12.78
FAVÖK MARJI	17.79	28.67
FAVÖK MARJI (YILLIK)	17.79	28.67
NET KAR MARJI	-12.03	8.43
NET KAR MARJI (YILLIK)	-12.03	8.43
ÖZSERMAYE KARLILIĞI(%)	-13.92	12.62
VAFÖK MARJI	23.55	32.38
VAFÖK MARJI YILLIK)	23.55	32.38
MALİYET ORANLARI		
FİNANSMAN GİDER/NET SATIŞ	12.72	7.87
FİNANSMAN GİDER/NET SATIŞ (YILLIK)	12.72	7.87
BÜYÜME ORANLARI		
AKTİF BÜYÜME (%)	27.60	88.74
ESAS FAALİYET KARI BÜYÜME(%)		
ESAS FAALİYET KARI BÜYÜME (%) (YILLIK)		
FAVÖK BÜYÜME (%)	-31.12	238.00
FAVÖK BÜYÜME (%) (YILLIK)	-31.12	238.00
FAVÖK BÜYÜME (%) (ÇEYREK)	25.65	190.27
NET KAR BÜYÜME(%)		
NET KAR BÜYÜME (%) (YILLIK)		
NET KAR BÜYÜME (%) (ÇEYREK)		
NET SATIŞ BÜYÜME(%) (ÇEYREK)	-26.59	164.74
NET SATIŞLAR BÜYÜME (%)	-38.17	109.65
NET SATIŞLAR BÜYÜME (%) (YILLIK)	-38.17	109.65
ÖZSERMAYE BÜYÜMESİ(%)	-3.16	129.46