



## BIST ENDEKSLERİ

ENDEKSLER	KAPANIŞ	DEĞİŞİM (%)			
		GÜNLÜK	HAFTALIK	AYLIK	YILBAŞI İTİBARIYLA
XU100	2172	-0,14	-0,14	11,63	16,95
XU030	2400	-0,53	-0,53	9,77	18,52
XBANK	1708	-0,38	-0,38	6,62	7,02
XUSIN	3890	-0,43	-0,43	11,23	14,27
XMADN	2184	-0,53	-0,53	25,35	27,78

## YÜKSELEN / DÜŞEN PAYLAR

YÜKSELEN			DÜŞEN		
PAY	KAPANIŞ	DEĞİŞİM (%)	PAY	KAPANIŞ	DEĞİŞİM (%)
GZNMİ	37,04	9,98	ISKUR	1.080.000,00	-10,00
KENT	213,00	9,96	ENSRI	18,44	-9,96
SERVE	18,22	9,96	DZGYO	2,73	-9,90
ULUSE	85,15	9,94	SANEL	5,51	-9,67
FRIGO	3,33	9,90	KAPLM	71,00	-9,21
MERKO	3,80	9,83	ISYAT	3,36	-9,19
PENGĐ	3,87	8,40	ISBTR	55.000,00	-8,33
AVOD	1,84	8,24	YONGA	22,90	-7,29
KRTEK	12,34	7,96	ISBIR	48,00	-5,97
ZRGYO	3,11	7,61	MMCAS	2,35	-5,24

## XU100

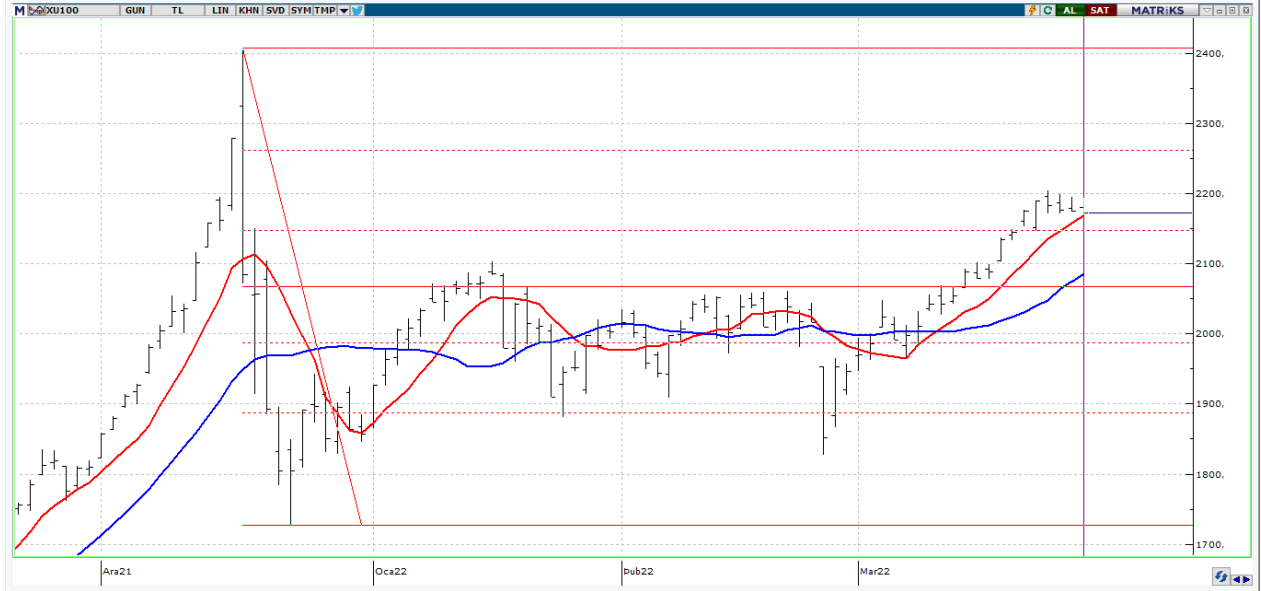
**DESTEK:** 2160-2146-2101**DİRENÇ:** 2180-2203-2260

**GENEL GÖRÜNÜM :** Bist100 endeksi %0,14 gerileyerek 2172,48 puan seviyesinde günü noktaladı. Gün içerisinde en düşük 2,170.24, en yüksek 2,192.92 puanı gören BİST 100 endeksi, dünkü kapanışının (3.03) puan altına indi. Endeksin dolar bazında fiyatı ise 146.31\$ seviyesinde bulunuyor. En çok değer kazanan endeks %2.72 artışla BIST ULAŞTIRMA endeksi olurken, en çok değer kaybeden endeks %3.48 kayıpla BIST MEN. KIYM. Y. O. endeksi oldu. Borsada işlem gören hisse senetleri içerisinde endekse dahil olan toplam 100 hissenin, 61 tanesi değer kazanırken, 36 tanesi ise değer kaybetti.

Cumhurbaşkanı Erdoğan dün akşam saatlerinde kabine toplantısı sonrası açıklamalarda bulundu. Bazı temel ihtiyaç maddelerinde, yeme-içme hizmetlerinin tamamında, arsa ve arazilerde, net alanı 150 metrekareyi aşmayan konutlarda KDV oranlarının %8'e çekildiği bilgisi paylaşıldı. Ayrıca oto galericilerinin araç alım satımında elde ettikleri kar ile yat, kotra, tekne ve gezinti gemileri satışında % 1 olan KDV oranı %18 bandına çekildi.

Rusya – Ukrayna müzakerelerinin son turunun İstanbul'da olacağını dün belirtmiştik. Müzakereler bugün saat 10:30'da başlayacak. Yurt içi tarafta önemli bir veri akışı bulunmazken İngiltere'de Mortgage Kredileri, Fransa ve Abd tarafında ise Tüketici Güven Endeksi takip edilecek.

**Borsa İstanbul'un bu sabah yatay pozitif bir periyotta başlangıç yapmasını bekliyoruz.**

## X30YV

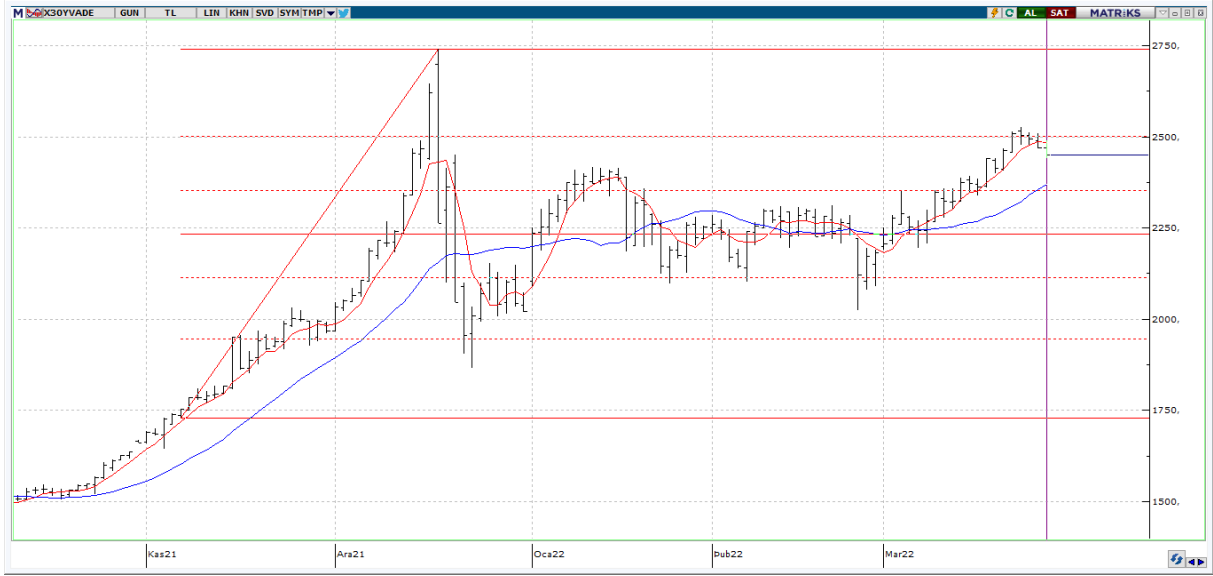

**Nisan vade endeks kontratı dün 2445 uzlaşma fiyatından tamamladı. Aşağıda 2390 ve 2350 destek seviyeleri gün içi seans sırasında takip edilebilir. Yukarı yönlü işlemlerin devamında ise 2460 ve 2500 direnç bölgesi takibimizde olacak.**

## USDTRY

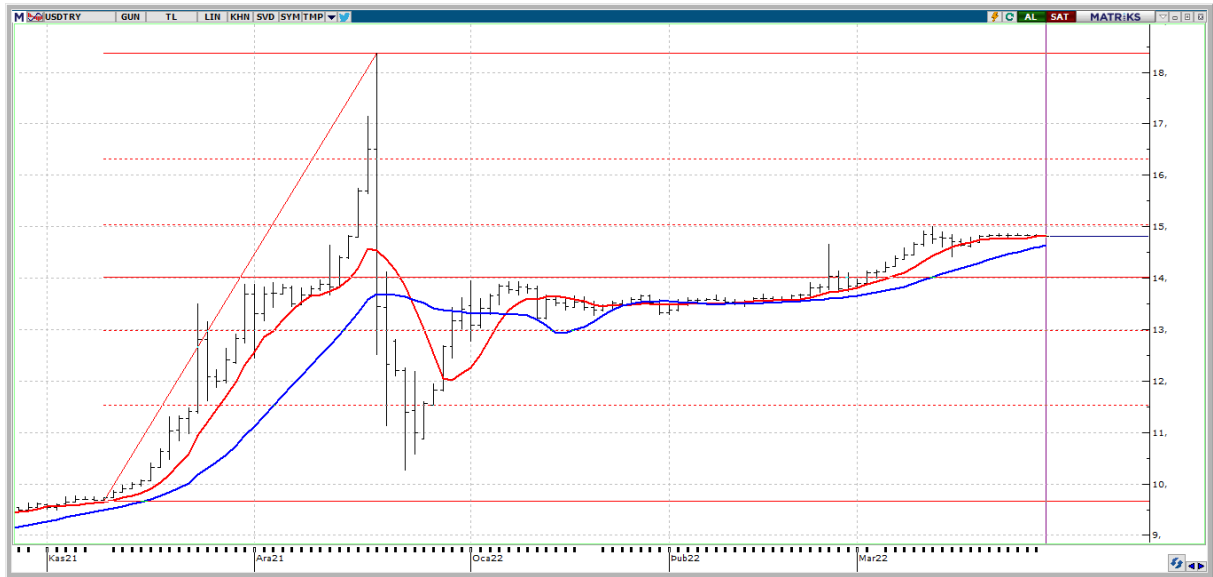

**USDTRY tarafında 14,80-14,85 bant aralığında bir fiyatlamaya görmekteyiz. Yukarıda 14,99 ve 15,25 direnç bölgeleri aşılabilecek olursa 15,69 seviyesine doğru bir yolculuk başlayabilir. Olası TL lehine fiyatlamalarda ise 14,65 ve 14,40 destek seviyeleri takibimizde olacak.**

## GBPUSD

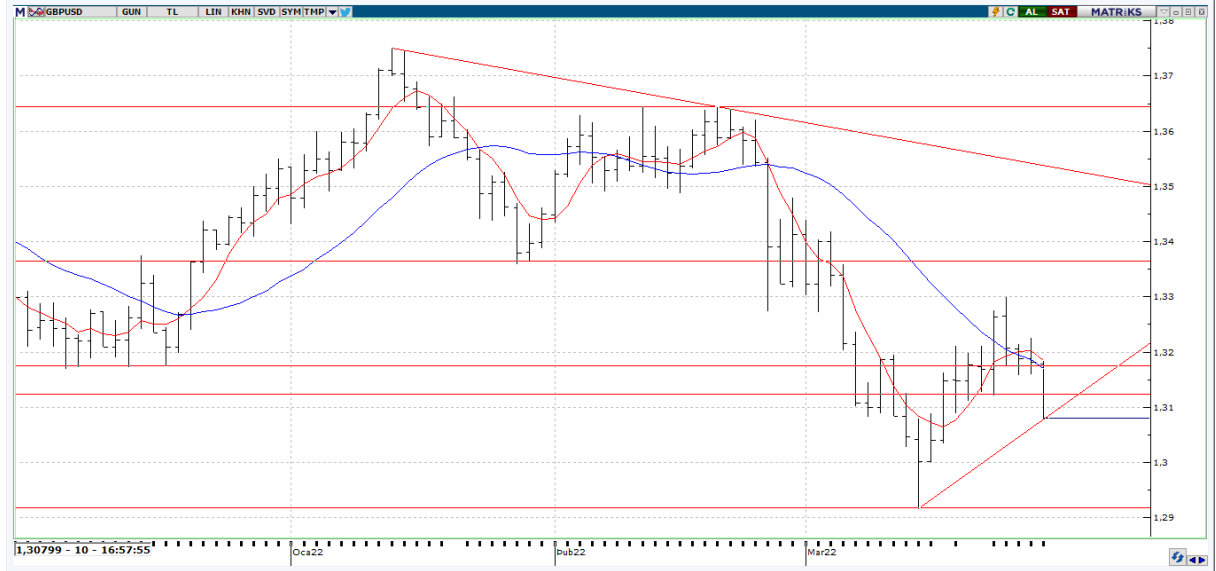

**GBPUSD paritesinde 1,3080 üzerinde 1,3182 ve 1,3298 direnç seviyeleri takibimizde olacakken olası satıcı işlemlerin devamında ise 1,3002 ve 1,2917 destekleri izlenebilir.**

## GAUTRY



**Gram Altın yeni haftada bir miktar gerileyerek 927-920 TL bant aralığında fiyatlanıyor. Tepki alımlarıyla Gram Altının yeniden yükselen trend çizgisi üzerine çıkması bir miktar alış yönünü desteklese de gelen tepki alımlarının baskılanması halinde 920 TL altında oluşabilecek fiyatlamlarda 907 ve 890 bandı destek bölgeleri olarak izlenebilir. Yukarıda ise 935 ve 960 bandını takip ediyor olacağız.**



## EKONOMİK TAKVİM

ÜLKE	SAAT	VERİLER	BEKLENTİ	ÖNCEKİ
JP	02:30	İŞSİZLİK ORANI	2,8	2,8
FR	09:45	TÜKETİCİ GÜVEN ENDEKSİ	94	98
UK	11:30	BOE Tüketici Kredileri	885000000	608000000
UK	11:30	Mortgage Kredileri	-	5920000000
UK	11:30	Mortgage Onayları	74000	73992
UK	11:30	M4 Para Arzı	-	0,1
US	16:00	Konut Fiyatları (Aylık)	-	1,2
US	16:00	Konut Fiyatları (Yıllık)	-	17,6
US	16:00	CaseShiller Konut Fiyat Endeksi 20 (Aylık) MD	1,3	1,5
US	16:00	CaseShiller 20 Konut Fiyat Endeksi (Aylık) NMD	-	1,1
US	16:00	CaseShiller 20 Konut Fiyat Endeksi (Yıllık)	18,3	18,6
US	16:55	Redbook (Aylık)	-	12,4
US	17:00	Tüketici Güven Endeksi	107	110,5
US	17:00	JOLTS Açılan İşler	-	11263000
US	17:30	Texas Hizmet Sektör Görünümü	-	16,6
US	17:30	Dallas Fed Hizmet Gelirleri Endeksi	-	21,9