



## BIST ENDEKSLERİ

ENDEKSLER	KAPANIŞ	DEĞİŞİM (%)			
		GÜNLÜK	HAFTALIK	AYLIK	YILBAŞI İTİBARIYLA
XU100	2183	-0,26	1,81	12,17	17,52
XU030	2431	-0,48	1,13	11,20	20,06
XBANK	1762	0,24	2,88	10,03	10,44
XUSIN	3907	-0,02	1,41	11,73	14,78
VIOP	2502	-0,39	3,66	14,15	15,36

## YÜKSELEN / DÜŞEN PAYLAR

YÜKSELEN			DÜŞEN		
PAY	KAPANIŞ	DEĞİŞİM (%)	PAY	KAPANIŞ	DEĞİŞİM (%)
ENSRI	16,94	10,00	PKENT	258,20	-9,97
NETAS	17,93	10,00	DOHOL	3,31	-9,07
KTSKR	33,28	9,98	MAALT	265,00	-7,95
GZNMİ	38,34	9,98	SERVE	13,70	-7,12
IDEAS	25,56	9,98	AYCES	67,85	-6,35
KUTPO	46,56	9,97	BRYAT	386,00	-6,31
AKMGY	55,75	9,96	KAPLM	68,00	-5,56
TETMT	282,90	8,77	SONME	35,72	-4,75
ISYAT	4,09	8,20	AYES	19,03	-4,71
NIBAS	9,85	7,53	IEYHO	0,83	-4,60

## XU100

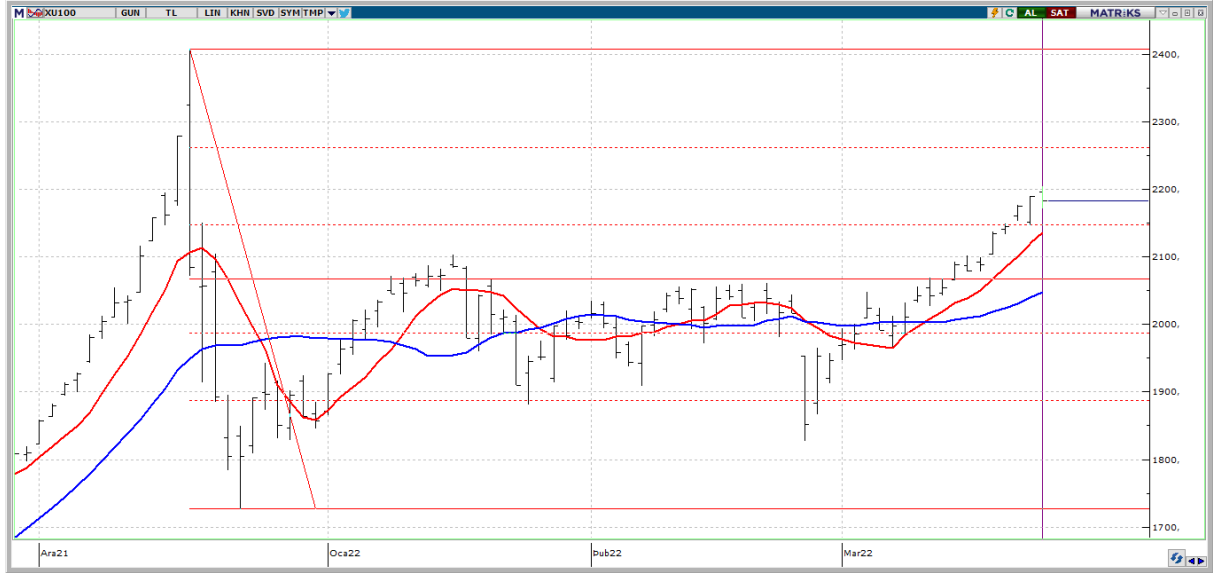

**DESTEK: 2170-2147-2101**

**DİRENÇ: 2197-2260-2324**

**GENEL GÖRÜNÜM :** Bist100 endeksi dünü %0,26 gerileyerek 2183,10 seviyesinde noktalandı. Mart ayı itibariyle %12,17 yükseliş gösteren endeks yılbaşından bu yana ise %17,52 artış kaydetti. Hafta başından bu yana %1,81 artan endekste yükselişe öncülük eden sektörler Menkul Kıymet Yatırım Ortaklıkları, Orman Kağıt Basım, Bilişim ve de Kimya Petrol Plastik payları oldu. Teknik olarak baktığımızda 2200 ve 2260 direnç seviyelerini takipte kalacağız. Olası düşüş hareketlerinin varlığında ise 2170 ve 2147 destek seviyelerini önemsiyoruz.

Rusya Devlet Başkanı Vladimir Putin "Dost olmayan ülkelere gaz satışlarında Ruble kullanmayı planlıyoruz" şeklinde yaptığı açıklamanın ardından Avrupa'da doğalgaz fiyatları yaklaşık %35 yükseliş gösterdi. Bugünün gündeminde ise Brüksel'de gerçekleşecek olan NATO Olağanüstü Devlet ve Hükümet Başkanları Zirvesi olacak. Cumhurbaşkanı Erdoğan'ın da katılacağı zirvenin ana konusu Rusya-Ukrayna krizi olması bekleniyor. Yurt dışı tarafta öncü PMI verileri takip edilecekken Abd tarafında ise ayrıca İşsizlik Başvuruları rakamlarını takip ediyor olacağız.

**Borsa İstanbul'un bu sabah yatay bir başlangıç yapmasını bekliyoruz.**

## X30YV



**Nisan vade endeks kontratı dün 2500 uzlaşma fiyatından tamamladı. Aşağıda 2460 ve 2440 destek seviyeleri gün içi seans sırasında takip edilebilir. Yukarı yönlü işlemlerin devamında ise 2570 ve 2620 direnç bölgesi takibimizde olacak.**

## USDTRY

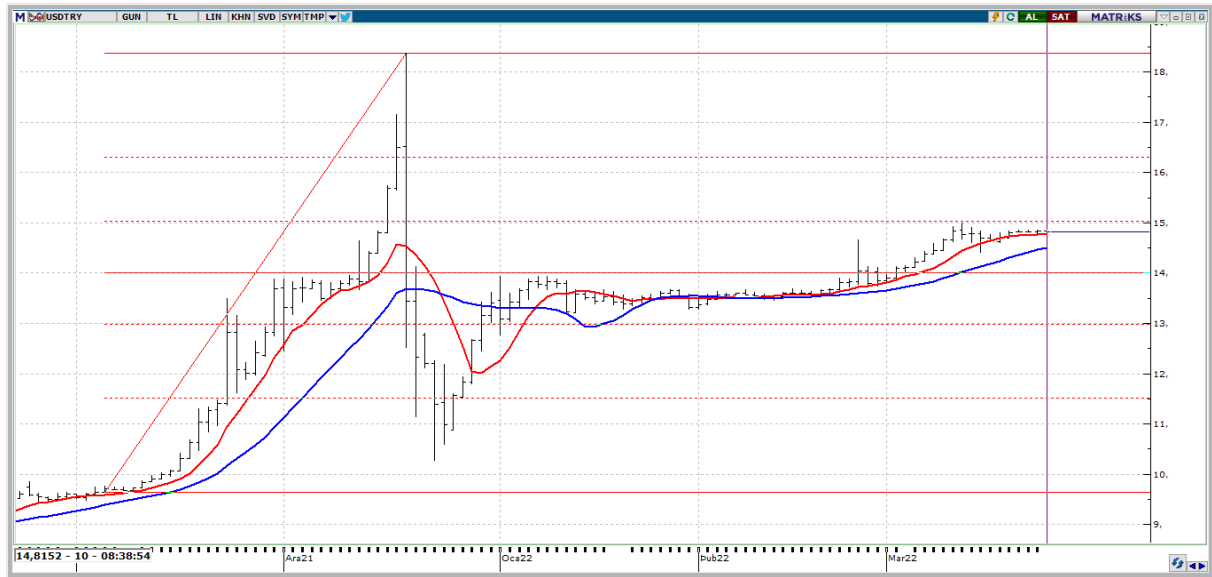

**USDTRY paritesi 14.80-14.85 aralığında fiyatlanıyor. 14.99 direnç bölgesine yakın konumda olan parite bu bölge üzerindeki fiyatlamalarda 15.25 ve 15.69 bandı direnç bölgeleri olarak takibimizde olacak. Olası TL lehine fiyatlamalarda ise 14,67 ve 14,40 destek seviyeleri izlenebilir.**

## EURUSD

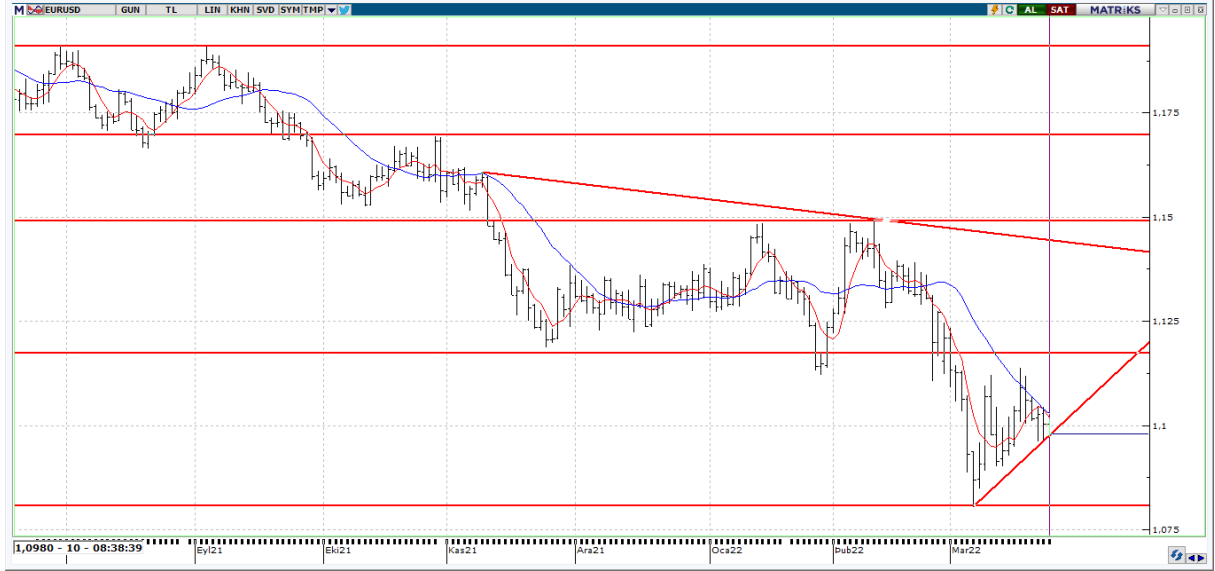

**EURUSD paritesi, 1,0965 ile 1,1045 arası fiyatlamaları sürdürüyor. Bu seviyeler üzerinde 1,1100 ve 1,1139 direnç seviyeleri takibimizde olacakken olası \$ lehine gerçekleşecek fiyatlamalarda ise 1,0948 ve 1,0900 destek seviyeleri ön plana çıkabilir.**

## XAUUSD



**Ons Altın tarafında son günlerde 1915 ile 1950 \$ seviyeleri arasında bir fiyatlama görmekteyiz. Yükseliş hareketlerinin devamında 1970 ve 1990 \$ seviyeleri takibimizde olacak. 1915 \$ altına düşülmesi durumunda ise 1895 ve 1878 \$ seviyeleri izlenebilir.**



## EKONOMİK TAKVİM

ÜLKE	SAAT	VERİLER	BEKLENTİ	ÖNCEKİ
EU	12:00	Markit İmalat Flaş PMI	56	58,2
EU	12:00	Markit Hizmet Flaş PMI	54,2	55,5
EU	12:00	Markit Bileşik Flaş PMI	53,9	55,5
UK	12:30	Markit İmalat Flaş PMI	57,8	59,9
UK	12:30	Markit Hizmet Flaş PMI	56,7	58
UK	12:30	Markit Bileşik Flaş PMI	58	60,5
US	15:30	Ödemeler Dengesi MD	-	-
US	15:30	Dayanıklı Mallar	218000000000	214800000000
US	15:30	Ulaşım Dışı Dayanıklı Mallar	-0,5	1,6
US	15:30	Savunma Dışı Dayanıklı Mallar (Aylık)	0,6	0,7
US	15:30	GSYH (Nihai)	-	1,6
US	15:30	GSYH Satışlar (Nihai)	-	-
US	15:30	GSYH Tüketici Harcamaları (Nihai)	-	-
US	15:30	GSYH Deflator (Nihai)	-	-
US	15:30	Çekirdek PCE Fiyatları (Nihai)	-	-
US	15:30	PCE Fiyatları (Nihai)	-	-
US	15:30	İlk İşsizlik Başvuruları	212000	214000
US	15:30	İşsizlik Başvuruları 4 Haftalık Ortalama	-	223000
US	15:30	Devam Eden İşsizlik Başvuruları	1410000	1419000
US	16:45	Markit Bileşik Flaş PMI	-	55,9
US	16:45	Markit İmalat Flaş PMI	56,3	57,3
US	16:45	Markit Hizmet Flaş PMI	56	56,5