

## EREGL

KAPANIŞ(TL)	36.34
GÜNLÜK GETİRİ (%)	0.50
HAFTALIK GETİRİ (%)	5.64
AYLIK GETİRİ (%)	25.92
YILLIK GETİRİ (%)	152.76
FK	8.19
PD/DD	1.55
PD (TL)	127,190,000,000.00
PD (USD)	8,614,874,017.88
KAPANIŞ (\$)	2.46

**Teknik Yorum:**

Son 2 gündür fiyat artarken işlem hacminin azalması, hisseye olan ilginin azaldığı yönünde değerlendirilebilir. Kısa vadeli göstergeler genelde Al konumunda bulunuyor. Osilatörler'in genelde aşırı alım bölgesinde olması hisselerin fazla yükseldiği şeklinde değerlendirilebilir. Hisse kısa-orta vade hareketli ortalamalarının üzerinde seyrediyor.

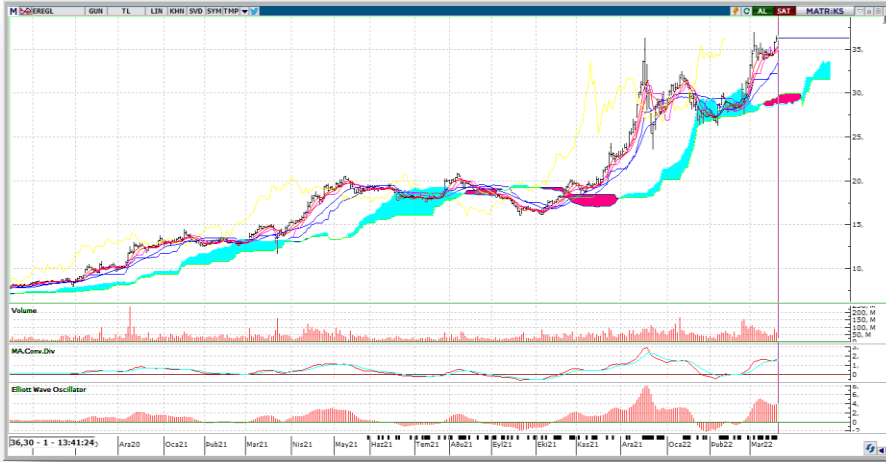

## ÖZET BİLANÇO-GELİR TABLOSU

	2020/12	2021/12	%
DÖNEN VARLIKLAR	28,507,242,000.00	65,693,526,000.00	130.45
DURAN VARLIKLAR	29,486,670,000.00	60,748,771,000.00	106.02
TOPLAM VARLIKLAR	57,993,912,000.00	126,442,297,000.00	118.03
KISA VADELİ YÜKÜMLÜLÜKLER	9,434,112,000.00	23,477,310,000.00	148.86
TOPLAM UZUN VADELİ YÜKÜMLÜLÜKLER	7,438,224,000.00	18,417,383,000.00	147.6
TOPLAM YÜKÜMLÜLÜKLER	16,872,336,000.00	41,894,693,000.00	148.3
TOPLAM ÖZKAYNAKLAR	41,121,576,000.00	84,547,604,000.00	105.6
ANA ORYAKLIĞA AİT ÖZKAYNAKLAR	39,809,427,000.00	82,292,893,000.00	106.72
KONTROL GÜCÜ OLMAYAN PAYLAR	1,312,149,000.00	2,254,711,000.00	71.83
TOPLAM KAYNAKLAR	57,993,912,000.00	126,442,297,000.00	118.03
BRÜT SATIŞLAR	32,116,819,000.00	68,331,854,000.00	112.76
SATIŞLARDAN İNDİRİMLER (-)	68,790,000.00	104,450,000.00	51.84
HASILAT	32,048,029,000.00	68,227,404,000.00	112.89
SATIŞLARIN MALİYETİ	26,123,431,000.00	42,710,993,000.00	63.50
TİCARİ FAALİYETLERDEN BRÜT KAR (ZARAR)	5,924,598,000.00	25,516,411,000.00	330.69
BRÜT KAR (ZARAR)	5,924,598,000.00	25,516,411,000.00	330.69
FAALİYET GİDERLERİ(-)	784,806,000.00	1,100,542,000.00	40.23
NET ESAS FAALİYET KARI/ZARARI	5,139,792,000.00	24,415,869,000.00	375.04
ESAS FAALİYETLERDEN DİĞER GELİRLER	593,266,000.00	675,061,000.00	13.79
ESAS FAALİYETLERDEN DİĞER GİDERLER	159,858,000.00	219,458,000.00	37.28
ESAS FAALİYET KARI (ZARARI)	5,573,200,000.00	24,871,472,000.00	346.27
FİNANSMANGELİRİ(GİDERİ)ÖNCESİ FAALİYETKARI (ZARARI)	5,646,228,000.00	24,865,800,000.00	340.4
FİNANSMAN GELİRLERİ	554,376,000.00	727,511,000.00	31.23
FİNANSMAN GİDERLERİ	543,079,000.00	1,676,598,000.00	208.72
SÜRDÜRÜLEN FAALİYETLER VERGİ ÖNCESİ KARI (ZARARI)	5,657,525,000.00	23,916,713,000.00	322.74
SÜRDÜRÜLEN FAALİYETLER VERGİ (GİDERİ) GELİRİ	2,147,735,000.00	7,838,155,000.00	264.95
SÜRDÜRÜLEN FAALİYETLER DÖNEM KARI (ZARARI)	3,509,790,000.00	16,078,558,000.00	358.11
<b>DÖNEM KARI (ZARARI)</b>	<b>3,509,790,000.00</b>	<b>16,078,558,000.00</b>	<b>358.11</b>

Not: Veriler Matriks Veri Terminali ve FINNET2000Plus'dan alınmıştır.



## FİNANSAL ORANLAR

LİKİTİDE ORANLARI	2020/12	2021/12
CARİ ORAN	3.02	2.80
DÖNEN VARLIKLAR/AKTİF	49.16	51.96
LİKİT ORAN	1.87	1.51
NAKİT ORAN	143.96	98.82
KARLILIK ORANLARI		
AKTİF KARLILIK	6.32	16.84
ESAS FAALİYET KAR MARJİ	16.04	35.79
ESAS FAALİYET KAR MARJİ (YILLIK)	16.04	35.79
FAVÖK MARJİ	20.80	38.79
FAVÖK MARJİ (YILLIK)	20.80	38.79
NET KAR MARJİ	10.33	22.76
NET KAR MARJİ (YILLIK)	10.33	22.76
ÖZSERMAYE KARLILIĞI(%)	9.44	25.43
VAFÖK MARJİ	22.38	39.45
VAFÖK MARJİ YILLIK)	22.38	39.45
MALİYET ORANLARI		
FİNANSMAN GİDER/NET SATIŞ	1.69	2.46
FİNANSMAN GİDER/NET SATIŞ (YILLIK)	1.69	2.46
BÜYÜME ORANLARI		
AKTİF BÜYÜME (%)	24.26	118.03
ESAS FAALİYET KARI BÜYÜME(%)	19.28	375.04
ESAS FAALİYET KARI BÜYÜME (%) (YILLIK)	19.28	375.04
FAVÖK BÜYÜME (%)	22.11	297.10
FAVÖK BÜYÜME (%) (YILLIK)	22.11	297.10
FAVÖK BÜYÜME (%) (ÇEYREK)	283.14	256.73
NET KAR BÜYÜME(%)	-0.22	369.22
NET KAR BÜYÜME (%) (YILLIK)	-0.22	369.22
NET KAR BÜYÜME (%) (ÇEYREK)	717.33	154.01
NET SATIŞ BÜYÜME (%) (ÇEYREK)	56.68	148.88
NET SATIŞLAR BÜYÜME (%)	16.69	112.89
NET SATIŞLAR BÜYÜME (%) (YILLIK)	16.69	112.89
ÖZSERMAYE BÜYÜMESİ(%)	31.39	106.72