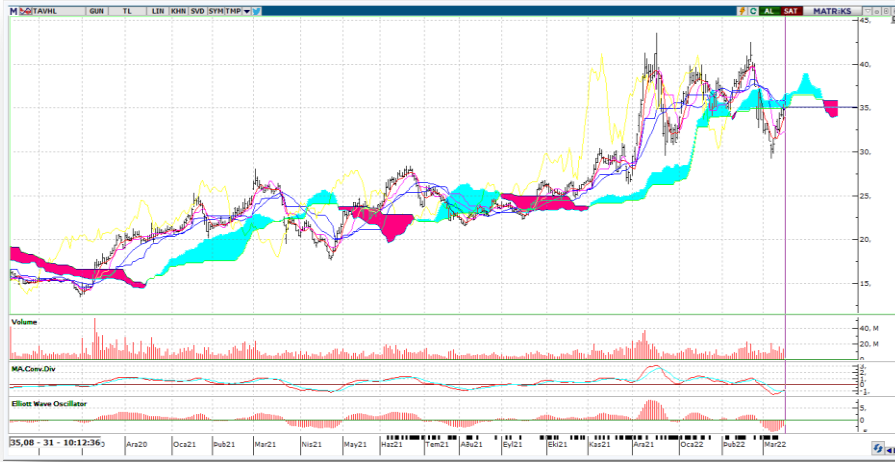

TAVHL

KAPANIŞ(TL)	34.74
GÜNLÜK GETİRİ (%)	1.46
HAFTALIK GETİRİ (%)	12.35
AYLIK GETİRİ (%)	-11.01
YILLIK GETİRİ (%)	36.66
FK	26.98
PD/DD	0.84
PD (TL)	12,620,390,625.00
PD (USD)	855,602,301.31
KAPANIŞ (\$)	2.36

**Teknik Yorum:**

Son 3 gündür sürekli yükselen fiyat dikkat çekici. Ancak işlem hacmi tarafından henüz teyit edilmiş değil. Kısa vadeli göstergeler genelde AL konumunda. Orta vadeli göstergeler son dönemde belirgin AL sinyalleri vermeye başladı. Hisse kısa ve orta vadeli hareketli ortalamaların üzerinde seyrediyor.

ÖZET BİLANÇO-GELİR TABLOSU

	2020/12	2021/12	%
DÖNEN VARLIKLAR	9,770,948,000.00	6,747,366,000.00	-30.94
DURAN VARLIKLAR	22,253,260,000.00	45,222,200,000.00	103.22
TOPLAM VARLIKLAR	32,024,208,000.00	51,969,566,000.00	62.28
KISA VADELİ YÜKÜMLÜLÜKLER	11,549,353,000.00	7,352,579,000.00	-36.34
TOPLAM UZUN VADELİ YÜKÜMLÜLÜKLER	12,055,157,000.00	29,369,475,000.00	143.63
TOPLAM YÜKÜMLÜLÜKLER	23,604,510,000.00	36,722,054,000.00	55.57
TOPLAM ÖZKAYNAKLAR	8,419,698,000.00	15,247,512,000.00	81.09
ANA ORYAKLIĞA AİT ÖZKAYNAKLAR	8,312,423,000.00	15,021,960,000.00	80.72
KONTROL GÜCÜ OLMAYAN PAYLAR	107,275,000.00	225,552,000.00	110.26
TOPLAM KAYNAKLAR	32,024,208,000.00	51,969,566,000.00	62.28
BRÜT SATIŞLAR	2,415,468,000.00	5,459,329,000.00	126.02
HASILAT	2,415,468,000.00	5,459,329,000.00	126.02
SATIŞLARIN MALİYETİ	2,041,262,000.00	3,249,074,000.00	59.17
TİCARİ FAALİYETLERDEN BRÜT KAR (ZARAR)	374,206,000.00	2,210,255,000.00	490.65
BRÜT KAR (ZARAR)	374,206,000.00	2,210,255,000.00	490.65
FAALİYET GİDERLERİ(-)	1,046,297,000.00	1,450,934,000.00	38.67
NET ESAS FAALİYET KARI/ZARARI	-672,091,000.00	759,321,000.00	212.98
ESAS FAALİYETLERDEN DİĞER GELİRLER	980,261,000.00	462,191,000.00	-52.85
ESAS FAALİYETLERDEN DİĞER GİDERLER	809,478,000.00	619,003,000.00	-23.53
ESAS FAALİYET KARI (ZARARI)	-501,308,000.00	602,509,000.00	220.19
FİNANSMANGELİRİ(GİDERİ)ÖNCESİ FAALİYETKARI (ZARARI)	-1,030,040,000.00	496,066,000.00	148.16
FİNANSMAN GELİRLERİ		1,776,296,000.00	0
FİNANSMAN GİDERLERİ	1,170,908,000.00	1,407,100,000.00	20.17
SÜRDÜRÜLEN FAALİYETLER VERGİ ÖNCESİ KARI (ZARARI)	-2,200,948,000.00	865,262,000.00	139.31
SÜRDÜRÜLEN FAALİYETLER VERGİ (GİDERİ) GELİRİ	28,009,000.00	329,036,000.00	1,074.75
SÜRDÜRÜLEN FAALİYETLER DÖNEM KARI (ZARARI)	-2,228,957,000.00	536,226,000.00	124.06
DÖNEM KARI (ZARARI)	-2,283,316,000.00	522,412,000.00	122.88

Not: Veriler Matriks Veri Terminali ve FINNET2000Plus'dan alınmıştır.



FİNANSAL ORANLAR

LİKİTİDE ORANLARI	2020/12	2021/12
CARİ ORAN	0.85	0.92
DÖNEN VARLIKLAR/AKTİF	30.51	12.98
LİKİT ORAN	0.81	0.80
NAKİT ORAN	52.95	35.94
KARLILIK ORANLARI		
AKTİF KARLILIK	-7.93	1.11
ESAS FAALİYET KAR MARJİ	-27.82	13.91
ESAS FAALİYET KAR MARJİ (YILLIK)	-27.82	13.91
FAVÖK MARJİ	4.27	28.59
FAVÖK MARJİ (YILLIK)	4.27	28.59
NET KAR MARJİ	-94.53	8.57
NET KAR MARJİ (YILLIK)	-94.53	8.57
ÖZSERMAYE KARLILIĞI(%)	-26.73	4.01
VAFÖK MARJİ	-10.54	23.77
VAFÖK MARJİ YILLIK)	-10.54	23.77
MALİYET ORANLARI		
FİNANSMAN GİDER/NET SATIŞ	48.48	25.77
FİNANSMAN GİDER/NET SATIŞ (YILLIK)	48.48	25.77
BÜYÜME ORANLARI		
AKTİF BÜYÜME (%)	25.31	62.28
ESAS FAALİYET KARI BÜYÜME(%)		
ESAS FAALİYET KARI BÜYÜME (%) (YILLIK)		
FAVÖK BÜYÜME (%)	-95.06	1,411.75
FAVÖK BÜYÜME (%) (YILLIK)	-95.06	1,411.75
FAVÖK BÜYÜME (%) (ÇEYREK)	-92.60	2,192.97
NET KAR BÜYÜME(%)		
NET KAR BÜYÜME (%) (YILLIK)		
NET KAR BÜYÜME (%) (ÇEYREK)		
NET SATIŞ BÜYÜME (%) (ÇEYREK)	-35.09	192.67
NET SATIŞLAR BÜYÜME (%)	-49.21	126.02
NET SATIŞLAR BÜYÜME (%) (YILLIK)	-49.21	126.02
ÖZSERMAYE BÜYÜMESİ(%)	-5.26	80.72