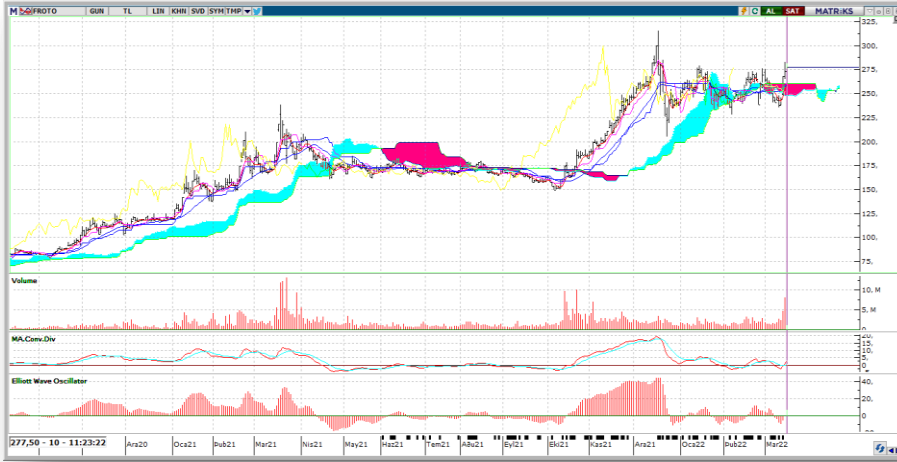

## FROTO

|                     |                   |
|---------------------|-------------------|
| KAPANIŞ(TL)         | 273.20            |
| GÜNLÜK GETİRİ (%)   | 1.86              |
| HAFTALIK GETİRİ (%) | 13.46             |
| AYLIK GETİRİ (%)    | 7.69              |
| YILLIK GETİRİ (%)   | 51.26             |
| FK                  | 10.89             |
| PD/DD               | 9.45              |
| PD (TL)             | 95,868,612,000.00 |
| PD (USD)            | 6,499,434,723.36  |
| KAPANIŞ (\$)        | 18.53             |

**Teknik Yorum:**

Son 2 gündür fiyat artarken hacmin de belirgin ölçüde artması, yükselişin gücüne ve bir süre daha devam edebileceğine işaret ediyor. Kısa vadeli göstergeler genelde Al konumunda bulunuyor. Orta vadeli göstergeler son dönemde belirgin Al sinyalleri vermeye başladı. Osilatörler'in genelde aşırı alım bölgesinde olması hissenin fazla yükseldiği şeklinde değerlendirilebilir. Hisse kısa ve orta vade hareketli ortalamalarının üzerinde seyrediyor.

## ÖZET BİLANÇO-GELİR TABLOSU

|   | 2020/12           | 2021/12           | %      |
|---|-------------------|-------------------|--------|
| DÖNEN VARLIKLAR                                     | 17,604,522,000.00 | 32,813,852,000.00 | 86.39  |
| DURAN VARLIKLAR                                     | 6,744,657,000.00  | 9,979,001,000.00  | 47.95  |
| TOPLAM VARLIKLAR                                    | 24,349,179,000.00 | 42,792,853,000.00 | 75.75  |
| KISA VADELİ YÜKÜMLÜLÜKLER                           | 12,480,781,000.00 | 20,782,144,000.00 | 66.51  |
| TOPLAM UZUN VADELİ YÜKÜMLÜLÜKLER                    | 4,824,496,000.00  | 11,862,171,000.00 | 145.87 |
| TOPLAM YÜKÜMLÜLÜKLER                                | 17,305,277,000.00 | 32,644,315,000.00 | 88.64  |
| TOPLAM ÖZKAYNAKLAR                                  | 7,043,902,000.00  | 10,148,538,000.00 | 44.08  |
| ANA ORYAKLIĞA AİT ÖZKAYNAKLAR                       | 7,043,902,000.00  | 10,148,538,000.00 | 44.08  |
| TOPLAM KAYNAKLAR                                    | 24,349,179,000.00 | 42,792,853,000.00 | 75.75  |
| BRÜT SATIŞLAR                                       | 50,991,455,000.00 | 72,912,307,000.00 | 42.99  |
| HASILAT   | 49,451,407,000.00 | 71,101,258,000.00 | 43.78  |
| SATIŞLARIN MALİYETİ                                 | 43,264,878,000.00 | 59,947,098,000.00 | 38.56  |
| TİCARİ FAALİYETLERDEN BRÜT KAR (ZARAR)              | 6,186,529,000.00  | 11,154,160,000.00 | 80.30  |
| BRÜT KAR (ZARAR)                                    | 6,186,529,000.00  | 11,154,160,000.00 | 80.30  |
| FAALİYET GİDERLERİ(-)                               | 1,819,704,000.00  | 2,744,548,000.00  | 50.82  |
| NET ESAS FAALİYET KARI/ZARARI                       | 4,366,825,000.00  | 8,409,612,000.00  | 92.58  |
| ESAS FAALİYETLERDEN DİĞER GELİRLER                  | 854,776,000.00    | 2,111,012,000.00  | 146.97 |
| ESAS FAALİYETLERDEN DİĞER GİDERLER                  | 415,940,000.00    | 1,082,881,000.00  | 160.35 |
| ESAS FAALİYET KARI (ZARARI)                         | 4,805,661,000.00  | 9,437,743,000.00  | 96.39  |
| FİNANSMANGELİRİ(GİDERİ)ÖNCESİ FAALİYETKARI (ZARARI) | 4,806,851,000.00  | 9,402,646,000.00  | 95.61  |
| FİNANSMAN GELİRLERİ                                 | 1,855,354,000.00  | 5,811,748,000.00  | 213.24 |
| FİNANSMAN GİDERLERİ                                 | 2,553,875,000.00  | 6,527,635,000.00  | 155.6  |
| SÜRDÜRÜLEN FAALİYETLER VERGİ ÖNCESİ KARI (ZARARI)   | 4,108,330,000.00  | 8,686,759,000.00  | 111.44 |
| SÜRDÜRÜLEN FAALİYETLER VERGİ (GİDERİ) GELİRİ        | -86,583,000.00    | -114,246,000.00   | -31.95 |
| SÜRDÜRÜLEN FAALİYETLER DÖNEM KARI (ZARARI)          | 4,194,913,000.00  | 8,801,005,000.00  | 109.80 |
| DÖNEM KARI (ZARARI)                                 | 4,194,913,000.00  | 8,801,005,000.00  | 109.80 |

Not: Veriler Matriks Veri Terminali ve FINNET2000Plus'dan alınmıştır.



## FİNANSAL ORANLAR

| LİKİTİDE ORANLARI                      | 2020/12 | 2021/12 |
|--|---------|---------|
| CARİ ORAN                              | 1.41    | 1.58    |
| DÖNEN VARLIKLAR/AKTİF                  | 72.30   | 76.68   |
| LİKİT ORAN                             | 1.13    | 1.25    |
| NAKİT ORAN                             | 65.09   | 68.20   |
| KARLILIK ORANLARI                      |         |         |
| AKTİF KARLILIK                         | 20.59   | 26.22   |
| ESAS FAALİYET KAR MARJİ                | 8.83    | 11.83   |
| ESAS FAALİYET KAR MARJİ (YILLIK)       | 8.83    | 11.83   |
| FAVÖK MARJİ                            | 10.68   | 13.31   |
| FAVÖK MARJİ (YILLIK)                   | 10.68   | 13.31   |
| NET KAR MARJİ                          | 8.48    | 12.38   |
| NET KAR MARJİ (YILLIK)                 | 8.48    | 12.38   |
| ÖZSERMAYE KARLILIĞI(%)                 | 71.65   | 102.38  |
| VAFÖK MARJİ                            | 11.57   | 14.71   |
| VAFÖK MARJİ YILLIK)                    | 11.57   | 14.71   |
| MALİYET ORANLARI                       |         |         |
| FİNANSMAN GİDER/NET SATIŞ              | 5.16    | 9.18    |
| FİNANSMAN GİDER/NET SATIŞ (YILLIK)     | 5.16    | 9.18    |
| BÜYÜME ORANLARI                        |         |         |
| AKTİF BÜYÜME (%)                       | 48.41   | 75.75   |
| ESAS FAALİYET KARI BÜYÜME(%)           | 69.68   | 92.58   |
| ESAS FAALİYET KARI BÜYÜME (%) (YILLIK) | 69.68   | 92.58   |
| FAVÖK BÜYÜME (%)                       | 57.73   | 79.12   |
| FAVÖK BÜYÜME (%) (YILLIK)              | 57.73   | 79.12   |
| FAVÖK BÜYÜME (%) (ÇEYREK)              | 138.11  | 87.66   |
| NET KAR BÜYÜME(%)                      | 114.08  | 109.80  |
| NET KAR BÜYÜME (%) (YILLIK)            | 114.08  | 109.80  |
| NET KAR BÜYÜME (%) (ÇEYREK)            | 212.46  | 112.24  |
| NET SATIŞ BÜYÜME (%) (ÇEYREK)          | 82.24   | 21.38   |
| NET SATIŞLAR BÜYÜME (%)                | 26.12   | 43.78   |
| NET SATIŞLAR BÜYÜME (%) (YILLIK)       | 26.12   | 43.78   |
| ÖZSERMAYE BÜYÜMESİ(%)                  | 51.00   | 44.08   |