

VESTL

KAPANIŞ(TL)	24.84
GÜNLÜK GETİRİ (%)	1.55
HAFTALIK GETİRİ (%)	8.28
AYLIK GETİRİ (%)	4.81
YILLIK GETİRİ (%)	2.82
FK	4.40
PD/DD	0.88
PD (TL)	8,332,733,871.00
PD (USD)	564,456,583.69
KAPANIŞ (\$)	1.68

**Teknik Yorum:**

Son 2 gündür fiyat artarken hacmin de belirgin ölçüde artması, yükselişin gücüne ve bir süre daha devam edebileceğine işaret ediyor. Kısa vadeli göstergeler genelde AL konumunda bulunuyor. Osilatörler'in genelde aşırı alım bölgesinde olması hissenin fazla yükseldiği şeklinde değerlendirilebilir. Hisse kısa-orta vade hareketli ortalamalarının üzerinde seyrediyor.

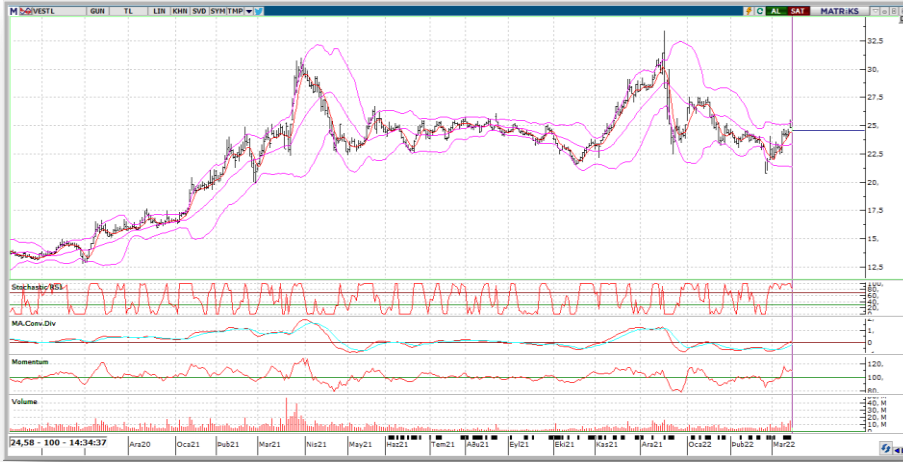

ÖZET BİLANÇO-GELİR TABLOSU

	2020/12	2021/12	%
DÖNEN VARLIKLAR	13,777,527,000.00	20,878,654,000.00	51.54
DURAN VARLIKLAR	13,300,891,000.00	22,214,035,000.00	67.01
TOPLAM VARLIKLAR	27,078,418,000.00	43,092,689,000.00	59.14
KISA VADELİ YÜKÜMLÜLÜKLER	17,124,288,000.00	30,610,097,000.00	78.75
TOPLAM UZUN VADELİ YÜKÜMLÜLÜKLER	2,528,596,000.00	2,170,931,000.00	-14.14
TOPLAM YÜKÜMLÜLÜKLER	19,652,884,000.00	32,781,028,000.00	66.80
TOPLAM ÖZKAYNAKLAR	7,425,534,000.00	10,311,661,000.00	38.87
ANA ORYAKLIĞA AİT ÖZKAYNAKLAR	7,071,747,000.00	9,441,862,000.00	33.52
KONTROL GÜCÜ OLMAYAN PAYLAR	353,787,000.00	869,799,000.00	145.85
TOPLAM KAYNAKLAR	27,078,418,000.00	43,092,689,000.00	59.14
BRÜT SATIŞLAR	23,225,395,000.00	34,543,900,000.00	48.73
SATIŞLARDAN İNDİRİMLER (-)	1,679,215,000.00	2,038,065,000.00	21.37
HASILAT	21,546,180,000.00	32,505,835,000.00	50.87
SATIŞLARIN MALİYETİ	15,527,830,000.00	23,487,021,000.00	51.26
TİCARİ FAALİYETLERDEN BRÜT KAR (ZARAR)	6,018,350,000.00	9,018,814,000.00	49.86
BRÜT KAR (ZARAR)	6,018,350,000.00	9,018,814,000.00	49.86
FAALİYET GİDERLERİ(-)	3,169,513,000.00	4,461,708,000.00	40.77
NET ESAS FAALİYET KARI/ZARARI	2,848,837,000.00	4,557,106,000.00	59.96
ESAS FAALİYETLERDEN DİĞER GELİRLER	1,565,719,000.00	3,164,201,000.00	102.09
ESAS FAALİYETLERDEN DİĞER GİDERLER	2,468,334,000.00	6,556,200,000.00	165.61
ESAS FAALİYET KARI (ZARARI)	1,946,222,000.00	1,165,107,000.00	-40.13
FİNANSMANGELİRİ(GİDERİ)ÖNCESİ FAALİYETKARI (ZARARI)	1,721,320,000.00	1,098,646,000.00	-36.17
FİNANSMAN GELİRLERİ	3,309,067,000.00	8,056,620,000.00	143.47
FİNANSMAN GİDERLERİ	3,091,106,000.00	7,456,497,000.00	141.22
SÜRDÜRÜLEN FAALİYETLER VERGİ ÖNCESİ KARI (ZARARI)	1,939,281,000.00	1,698,769,000.00	-12.4
SÜRDÜRÜLEN FAALİYETLER VERGİ (GİDERİ) GELİRİ	32,044,000.00	-455,184,000.00	-1,520.5
SÜRDÜRÜLEN FAALİYETLER DÖNEM KARI (ZARARI)	1,907,237,000.00	2,153,953,000.00	12.94
DÖNEM KARI (ZARARI)	1,907,237,000.00	2,153,953,000.00	12.94

Not: Veriler Matriks Veri Terminali ve FINNET2000Plus'dan alınmıştır.



FİNANSAL ORANLAR

LİKİTİDE ORANLARI	2020/12	2021/12
CARİ ORAN	0.80	0.68
DÖNEN VARLIKLAR/AKTİF	50.88	48.45
LİKİT ORAN	0.56	0.36
NAKİT ORAN	18.70	6.83
KARLILIK ORANLARI		
AKTİF KARLILIK	7.62	5.40
ESAS FAALİYET KAR MARJİ	13.22	14.02
ESAS FAALİYET KAR MARJİ (YILLIK)	13.22	14.02
FAVÖK MARJİ	16.72	16.87
FAVÖK MARJİ (YILLIK)	16.72	16.87
NET KAR MARJİ	8.23	5.83
NET KAR MARJİ (YILLIK)	8.23	5.83
ÖZSERMAYE KARLILIĞI(%)	32.94	22.96
VAFÖK MARJİ	11.48	6.23
VAFÖK MARJİ YILLIK)	11.48	6.23
MALİYET ORANLARI		
FİNANSMAN GİDER/NET SATIŞ	14.35	22.94
FİNANSMAN GİDER/NET SATIŞ (YILLIK)	14.35	22.94
BÜYÜME ORANLARI		
AKTİF BÜYÜME (%)	39.20	59.14
ESAS FAALİYET KARI BÜYÜME(%)	66.71	59.96
ESAS FAALİYET KARI BÜYÜME (%) (YILLIK)	66.71	59.96
FAVÖK BÜYÜME (%)	54.20	52.25
FAVÖK BÜYÜME (%) (YILLIK)	54.20	52.25
FAVÖK BÜYÜME (%) (ÇEYREK)	73.82	118.49
NET KAR BÜYÜME(%)	447.02	6.93
NET KAR BÜYÜME (%) (YILLIK)	447.02	6.93
NET KAR BÜYÜME (%) (ÇEYREK)	356.90	4.41
NET SATIŞ BÜYÜME (%) (ÇEYREK)	47.81	40.71
NET SATIŞLAR BÜYÜME (%)	25.46	50.87
NET SATIŞLAR BÜYÜME (%) (YILLIK)	25.46	50.87
ÖZSERMAYE BÜYÜMESİ(%)	91.61	33.52