

AKSA

KAPANIŞ(TL)	35.46
GÜNLÜK GETİRİ (%)	1.66
HAFTALIK GETİRİ (%)	0.97
AYLIK GETİRİ (%)	14.02
YILLIK GETİRİ (%)	106.22
FK	9.84
PD/DD	4.05
PD (TL)	11,480,175,000.00
PD (USD)	770,264,422.11
KAPANIŞ (\$)	2.38

**Teknik Yorum:**

Hisse kısa ve orta vade hareketli ortalamaların üzerinde seyrediyor.

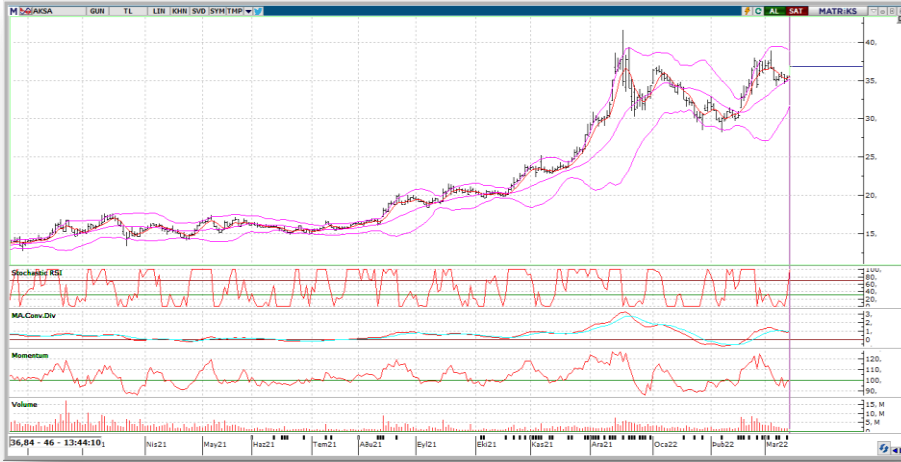

ÖZET BİLANÇO-GELİR TABLOSU

	2020/12	2021/12	%
DÖNEN VARLIKLAR	2,653,990,000.00	6,028,316,000.00	127.14
DURAN VARLIKLAR	2,272,022,000.00	3,414,734,000.00	50.29
TOPLAM VARLIKLAR	4,926,012,000.00	9,443,050,000.00	91.7
KISA VADELİ YÜKÜMLÜLÜKLER	1,818,201,000.00	5,908,199,000.00	224.95
TOPLAM UZUN VADELİ YÜKÜMLÜLÜKLER	1,241,651,000.00	700,572,000.00	-43.58
TOPLAM YÜKÜMLÜLÜKLER	3,059,852,000.00	6,608,771,000.00	115.98
TOPLAM ÖZKAYNAKLAR	1,866,160,000.00	2,834,279,000.00	51.88
ANA ORYAKLIĞA AİT ÖZKAYNAKLAR	1,866,160,000.00	2,834,279,000.00	51.88
TOPLAM KAYNAKLAR	4,926,012,000.00	9,443,050,000.00	91.70
BRÜT SATIŞLAR	4,306,341,000.00	8,758,494,000.00	103.39
SATIŞLARDAN İNDİRİMLER(-)	196,484,000.00	410,337,000.00	108.84
HASILAT	4,109,857,000.00	8,348,157,000.00	103.13
SATIŞLARIN MALİYETİ	3,141,662,000.00	6,504,250,000.00	107.03
TİCARİ FAALİYETLERDEN BRÜT KAR (ZARAR)	968,195,000.00	1,843,907,000.00	90.45
BRÜT KAR (ZARAR)	968,195,000.00	1,843,907,000.00	90.45
FAALİYET GİDERLERİ(-)	174,249,000.00	281,479,000.00	61.54
NET ESAS FAALİYET KARI/ZARARI	793,946,000.00	1,562,428,000.00	96.79
ESAS FAALİYETLERDEN DİĞER GELİRLER	321,531,000.00	1,068,200,000.00	232.22
ESAS FAALİYETLERDEN DİĞER GİDERLER	289,199,000.00	1,384,010,000.00	378.57
ESAS FAALİYET KARI (ZARARI)	826,278,000.00	1,246,618,000.00	50.87
YATIRIM FAALİYETLERİNDEN GELİRLER	6,742,000.00	41,185,000.00	510.87
FİNANSMANGELİRİ(GİDERİ)ÖNCESİ FAALİYETKARI (ZARARI)	840,528,000.00	1,332,666,000.00	58.55
FİNANSMAN GELİRLERİ	334,713,000.00	1,026,005,000.00	206.53
FİNANSMAN GİDERLERİ	682,566,000.00	1,226,833,000.00	79.74
SÜRDÜRÜLEN FAALİYETLER VERGİ ÖNCESİ KARI (ZARARI)	492,675,000.00	1,131,838,000.00	129.73
SÜRDÜRÜLEN FAALİYETLER VERGİ (GİDERİ) GELİRİ	52,722,000.00	-35,370,000.00	-167.09
SÜRDÜRÜLEN FAALİYETLER DÖNEM KARI (ZARARI)	439,953,000.00	1,167,208,000.00	165.3
DÖNEM KARI (ZARARI)	439,953,000.00	1,167,208,000.00	165.3

Not: Veriler Matriks Veri Terminali ve FINNET2000Plus'dan alınmıştır.



FİNANSAL ORANLAR

LİKİTİDE ORANLARI	2020/12	2021/12
CARİ ORAN	1.46	1.02
DÖNEN VARLIKLAR/AKTİF	53.88	63.84
LİKİT ORAN	0.99	0.70
NAKİT ORAN	51.89	48.00
KARLILIK ORANLARI		
AKTİF KARLILIK	9.65	16.25
ESAS FAALİYET KAR MARJİ	19.32	18.72
ESAS FAALİYET KAR MARJİ (YILLIK)	19.32	18.72
FAVÖK MARJİ	22.37	20.38
FAVÖK MARJİ (YILLIK)	22.37	20.38
NET KAR MARJİ	10.70	13.98
NET KAR MARJİ (YILLIK)	10.70	13.98
ÖZSERMAYE KARLILIĞI(%)	25.87	49.66
VAFÖK MARJİ	23.50	17.63
VAFÖK MARJİ YILLIK)	23.50	17.63
MALİYET ORANLARI		
FİNANSMAN GİDER/NET SATIŞ	16.61	14.70
FİNANSMAN GİDER/NET SATIŞ (YILLIK)	16.61	14.70
BÜYÜME ORANLARI		
AKTİF BÜYÜME (%)	17.62	91.70
ESAS FAALİYET KARI BÜYÜME(%)	71.74	96.79
ESAS FAALİYET KARI BÜYÜME (%) (YILLIK)	71.74	96.79
FAVÖK BÜYÜME (%)	60.26	85.10
FAVÖK BÜYÜME (%) (YILLIK)	60.26	85.10
FAVÖK BÜYÜME (%) (ÇEYREK)	203.38	92.96
NET KAR BÜYÜME(%)	58.44	165.30
NET KAR BÜYÜME (%) (YILLIK)	58.44	165.30
NET KAR BÜYÜME (%) (ÇEYREK)	356.88	54.96
NET SATIŞ BÜYÜME (%) (ÇEYREK)	55.44	117.07
NET SATIŞLAR BÜYÜME (%) (YILLIK)	12.73	103.13
ÖZSERMAYE BÜYÜMESİ(%)	21.56	51.88