



BIST ENDEKSLERİ

ENDEKSLER	KAPANIŞ	DEĞİŞİM (%)			
		GÜNLÜK	HAFTALIK	AYLIK	YILBAŞI İTİBARIYLA
XU100	2053	0,58	3,17	0,14	10,56
XU030	2302	0,50	2,90	0,97	13,68
XBANK	1655	0,62	0,61	-7,54	3,73
XUSIN	3699	0,39	2,37	2,40	8,68

YÜKSELEN / DÜŞEN PAYLAR

YÜKSELEN			DÜŞEN		
PAY	KAPANIŞ	DEĞİŞİM (%)	PAY	KAPANIŞ	DEĞİŞİM (%)
MEPET	2,31	10,00	KRSTL	6,25	-8,09
GRSEL	10,96	9,93	ISSEN	16,56	-5,75
GZNMI	20,48	9,93	SKTAS	2,95	-5,45
EUYO	3,37	8,36	AKFGY	2,52	-4,91
ALCTL	25,80	7,59	IHAAS	11,32	-4,39
FORMT	1,07	7,00	TRGYO	6,03	-4,29
ULUUN	9,10	6,43	AVOD	1,82	-4,21
RALYH	8,66	6,39	ATSYH	14,71	-4,04
RHEAG	1,55	6,16	SANEL	7,16	-4,02
AYES	19,90	5,96	EUHOL	2,74	-3,86

XU100

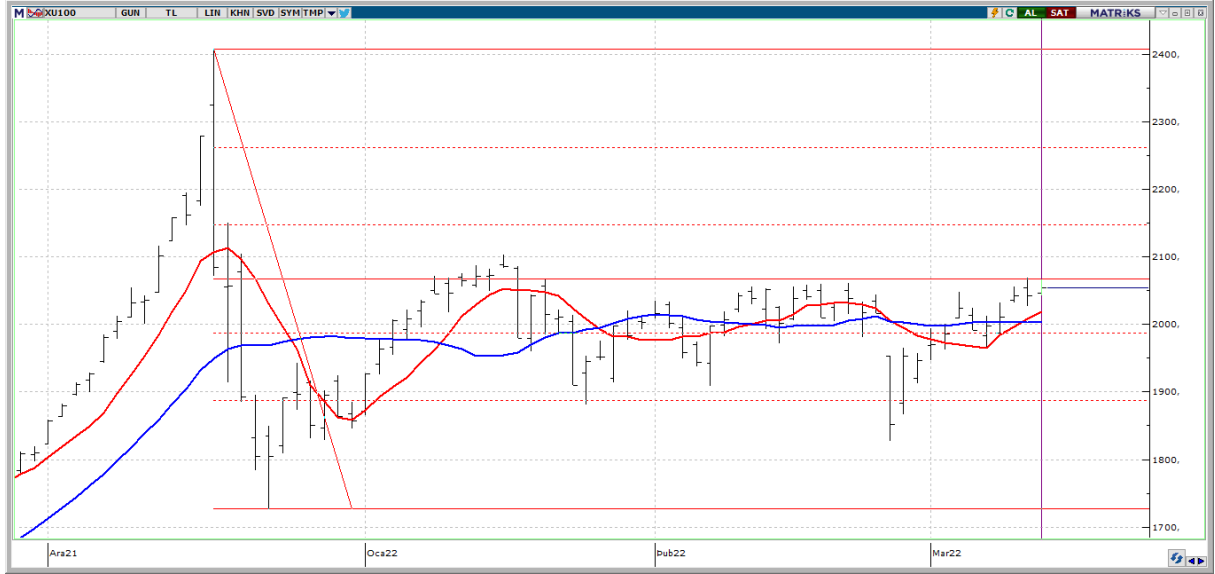

DESTEK: 2028-2003-1986

DİRENÇ: 2070-2103-2136

GENEL GÖRÜNÜM :

Bist100 endeksi geçtiğimiz haftayı %0,58 yükselişle 2053,85 puan seviyesinde tamamladı. Yükseliş hareketinin devamında 2060 ve 2070 en yakın direnç bölgelerimiz olmakla birlikte 2060 seviyesi üzerinde göreceğimiz kapanışlar bizi bir miktar daha yukarı itebilir. Akabinde 2103 ve 2136 hedeflediğimiz bant aralığı olarak göze çarpıyor. 2050 seviyesinin altında göreceğimiz kapanışlarda ise 2028 ve 2003 destek noktaları önemli olacaktır.

Rusya Devlet Başkanı Putin'in Cuma günü Belarus Devlet Başkanı Aleksandr Lukaşenko ile yaptığı görüşme sonrasında Ukrayna ile gerçekleştirilen müzakerelerde olumlu değişimler olduğunu söylemesi piyasalarda bir miktar pozitif algı yarattı.

Bu haftanın önemli gündemi yarın başlayacak olan FOMC toplantısı olacak. Çarşamba günü açıklanmasını beklediğimiz Fed' in faiz kararı önemini korurken varlık alımı azaltımı ve önümüzdeki projeksiyonlarla ilgili gelecek olan açıklamalar da merak konusu.

Bugün yurt içi tarafta önemli bir veri akışı bulunmuyor. Borsa İstanbul'un ise yeni haftaya pozitif bir eğilimle başlamasını bekliyoruz.

X30YV



Nisan vade endeks kontratı Cuma gününü 2323 uzlaşma fiyatından tamamladı. Aşağıda 2300 , 2270 ve 2195 destek seviyeleri gün içi seans sırasında takip edilebilir. Olası yukarı yönlü işlemlerde ise 2350 ve 2420 direnç bölgesi önemli olacak. Kontratın yeni güne alıcılı bir başlangıç yapmasını bekliyoruz.

USDTRY

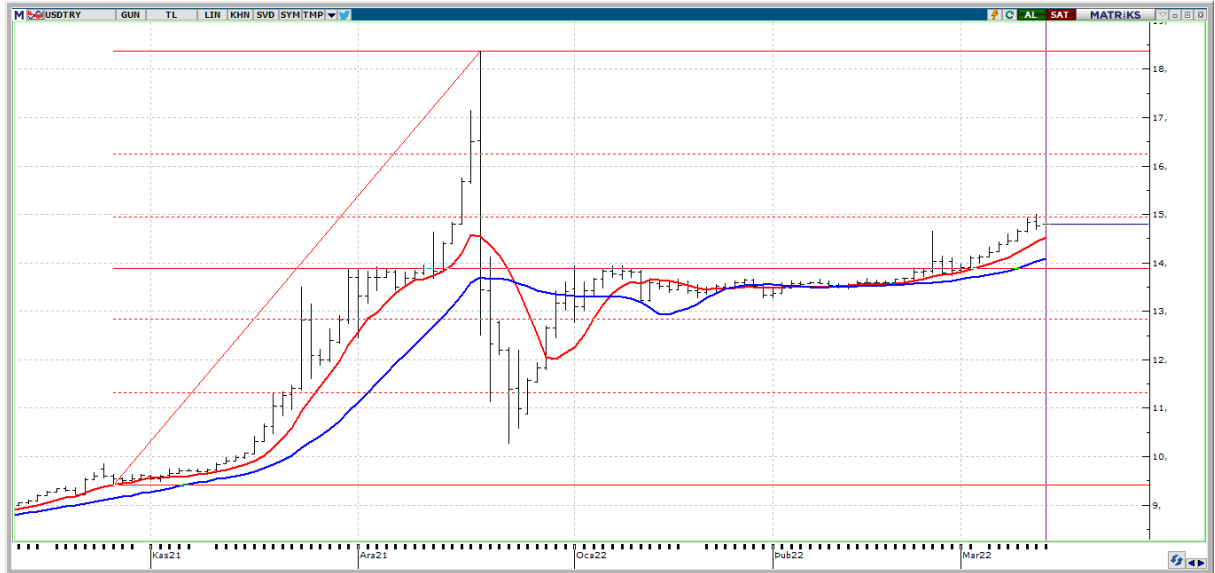

Kur tarafında 14,99 denemesinin ardından 14,66'ya kadar bir miktar geri çekilme yaşandı. 14,80 bandında fiyatlama gördüğümüz paritede bu seviyeler üzerinde 15,00 ve 15,69 direnç bölgeleri takipte kalınabilir. Olası düşüş ihtimalinde ise yine yeniden 14,45 , 14,37 ve 14,22 destek seviyeleri kademeli olarak takip edilebilir.

XAGUSD



Gümüşün onsunda 25,41 desteğine kadar bir geri çekilme görüldü. Aşağı yöndeki işlemlerin devam etmesi durumunda 24,80 ve 24,40 destek noktaları takipte kalınabilir. Olası yukarı yön hareketlerinde ise yine yeniden 26,00 ve 26,45 direnç seviyeleri takibimizde olacak.

XAUUSD

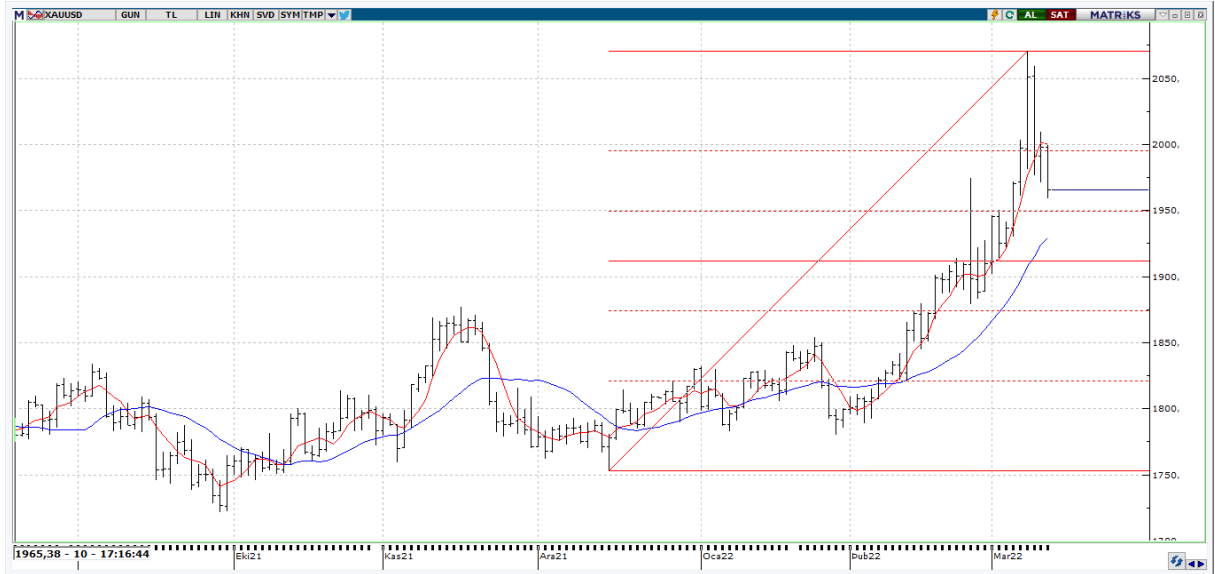

Altının onsunda bir miktar geri çekilme görüldü. Geri çekilmelerin devamında 1950 ve 1936 \$ seviyeleri aşağı yönlü kırılacak olursa 1925 ve 1909 \$ seviyeleri takibimizde olacak. 1975 \$ seviyelerinde işlem gören değerli metalde yeniden oluşabilecek yukarı tepkilerde ise 1997 \$ seviyesi önem arz ediyor.



EKONOMİK TAKVİM

ÜLKE	SAAT	VERİLER	BEKLENTİ	ÖNCEKİ
UK	03:01	Konut Fiyatları Rightmove (Aylık)	-	1,8
UK	03:01	Konut Fiyatları Rightmove (Yıllık)	-	6,5
FR	09:45	Ödemeler Dengesi	-	-7100000000
FR	09:45	Dış Ticaret Dengesi MD	-	11321000000
FR	09:45	İthalat	-	55410000000
FR	09:45	İhracat	-	44090000000
IT	12:00	Dış Ticaret Dengesi (AB ile)	-	-3638000000
IT	12:00	Dış Ticaret Dengesi (Global)	-	1103000000