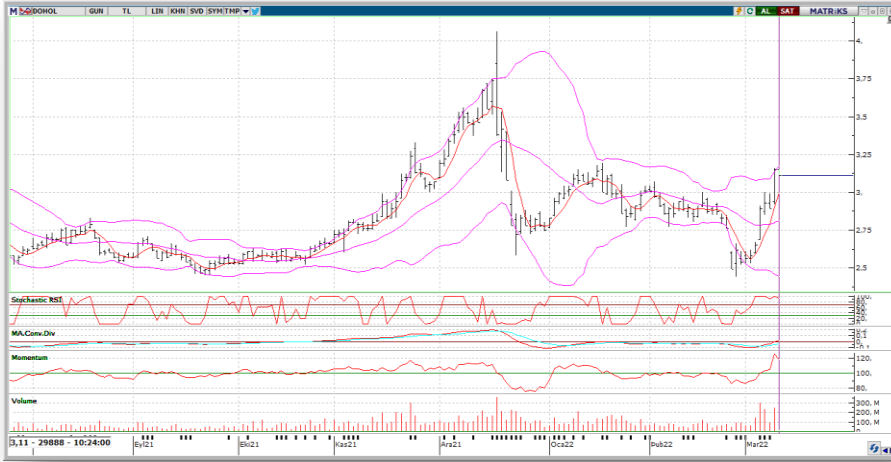

## DOHOL

KAPANIŞ(TL)	3.15
GÜNLÜK GETİRİ (%)	9.00
HAFTALIK GETİRİ (%)	22.09
AYLIK GETİRİ (%)	7.14
YILLIK GETİRİ (%)	-5.69
FK	2.91
PD/DD	0.64
PD (TL)	8,243,355,607.20
PD (USD)	564,377,596.16
KAPANIŞ (\$)	0.22

**Teknik Yorum:**

Kısa vadeli göstergeler genelde AL konumunda bulunuyor. Orta vadeli göstergeler son dönemde belirgin AL sinyalleri vermeye başladı. Osilatörler'in genelde aşırı alım bölgesinde olması hissenin fazla yükseldiği şeklinde değerlendirilebilir. Hisse kısa ve orta vade hareketli ortalamaların üzerinde seyrediyor.

## ÖZET BİLANÇO-GELİR TABLOSU

	2020/12	2021/12	%
DÖNEN VARLIKLAR	8,177,654,000.00	15,513,672,000.00	89.71
DURAN VARLIKLAR	5,515,549,000.00	6,781,066,000.00	22.94
TOPLAM VARLIKLAR	13,693,203,000.00	22,294,738,000.00	62.82
KISA VADELİ YÜKÜMLÜLÜKLER	2,887,079,000.00	5,932,448,000.00	105.48
TOPLAM UZUN VADELİ YÜKÜMLÜLÜKLER	1,427,887,000.00	2,042,610,000.00	43.05
TOPLAM YÜKÜMLÜLÜKLER	4,314,966,000.00	7,975,058,000.00	84.82
TOPLAM ÖZKAYNAKLAR	9,378,237,000.00	14,319,680,000.00	52.69
ANA ORYAKLIĞA AİT ÖZKAYNAKLAR	8,439,989,000.00	12,905,136,000.00	52.90
TOPLAM KAYNAKLAR	13,693,203,000.00	22,294,738,000.00	62.82
BRÜT SATIŞLAR	10,824,102,000.00	16,860,274,000.00	55.77
SATIŞLARDAN İNDİRİMLER(-)	199,497,000.00	273,845,000.00	37.27
HASILAT	10,624,605,000.00	16,586,429,000.00	56.11
FİNANS SEKTÖRÜ FAALİYETLERİ HASILATI	145,883,000.00	334,485,000.00	129.28
TOPLAM HASILAT	10,770,488,000.00	16,920,914,000.00	57.10
SATIŞLARIN MALİYETİ	9,421,762,000.00	14,308,109,000.00	51.86
FİNANS SEKTÖRÜ FAALİYETLERİ MALİYETİ	59,862,000.00	174,082,000.00	190.81
TOPLAM MALİYETLER	9,481,624,000.00	14,482,191,000.00	52.74
TİCARİ FAALİYETLERDEN BRÜT KAR (ZARAR)	1,202,843,000.00	2,278,320,000.00	89.41
FİNANSSEKTÖRÜFAALİYETLERİNDEN BRÜT KAR /ZARAR	86,021,000.00	160,403,000.00	86.47
BRÜT KAR (ZARAR)	1,288,864,000.00	2,438,723,000.00	89.21
FAALİYET GİDERLERİ(-)	723,047,000.00	1,135,768,000.00	57.08
NET ESAS FAALİYET KARI/ZARARI	565,817,000.00	1,302,955,000.00	130.28
ESAS FAALİYETLERDEN DİĞER GELİRLER	821,132,000.00	1,521,588,000.00	85.30
ESAS FAALİYETLERDEN DİĞER GİDERLER	160,338,000.00	566,485,000.00	253.31
ESAS FAALİYET KARI (ZARARI)	1,226,611,000.00	2,258,058,000.00	84.09
YATIRIM FAALİYETLERİNDEN GELİRLER	841,925,000.00	2,369,192,000.00	181.4
YATIRIM FAALİYETLERİNDEN GİDERLER	542,000.00	13,247,000.00	2,344.1
FİNANS MANGELİRİ(GİDERİ)ÖNCESİ FAALİYETKARI (ZARARI)	2,058,364,000.00	4,571,494,000.00	122.09
FİNANSMAN GİDERLERİ	326,394,000.00	725,318,000.00	122.22
SÜRDÜRÜLEN FAALİYETLER VERGİ ÖNCESİ KARI (ZARARI)	1,731,970,000.00	3,846,176,000.00	122.07
SÜRDÜRÜLEN FAALİYETLER DÖNEM KARI (ZARARI)	1,444,081,000.00	3,062,489,000.00	112.07
DÖNEM KARI (ZARARI)	1,444,081,000.00	3,062,489,000.00	112.07

Not: Veriler Matriks Veri Terminali ve FINNET2000Plus'dan alınmıştır.

Burada yer alan bilgiler ACAR Menkul Değerler A.Ş. tarafından bilgilendirme amacı ile hazırlanmıştır. Yatırım bilgi, yorum ve tavsiyeleri yatırım danışmanlığı kapsamında değildir. Yatırım danışmanlığı hizmeti; aracı kurumlar, portföy yönetim şirketleri, mevduat kabul etmeyen bankalar ile müşterileri arasında imzalanacak yatırım danışmanlığı sözleşmesinde sunulmaktadır. Burada yer alan yorum ve tavsiyeler, yorum ve tavsiyede bulunanların kişisel görüşleri dayanmaktadır. Herhangi bir yatırım aracının alım-satım önerisi ya da getiri vaadi olarak yorumlanmamalıdır. Bu görüşler mali durumunuz ile risk ve getiri tercihlerinize uygun olmayabilir. Bu nedenle, sadece burada yer alan bilgilere dayanarak yatırım kararı verilmesi beklentilerinize uygun sonuçlar doğurmayabilir. Burada yer alan fiyatlar, veriler ve bilgilerin tam ve doğru olduğu garanti edilemez; içerik, haber verileksizin değiştirilebilir. Tüm veriler, Acar Menkul Değerler A.Ş. tarafından güvenilir olduğuna inanılan kaynaklardan alınmıştır. Bu kaynakların kullanılması nedeni ile ortaya çıkabilecek hatalardan Acar Menkul Değerler A.Ş. sorumlu değildir. Bu içeriğe ilişkin tüm telif hakları Acar Menkul Değerler A.Ş.'ye aittir. Bu içerik, açık iznimiz olmaksızın başkaları tarafından herhangi bir amaçla, kısmen veya tamamen çoğaltılamaz, dağıtılamaz, yayımlanamaz veya değiştirilemez.



## FİNANSAL ORANLAR

LİKİTİDE ORANLARI	2020/12	2021/12
CARİ ORAN	2.83	2.62
DÖNEN VARLIKLAR/AKTİF	59.72	69.58
LİKİT ORAN	2.51	2.23
NAKİT ORAN	184.61	163.89
KARLILIK ORANLARI		
AKTİF KARLILIK	11.15	15.72
ESAS FAALİYET KAR MARJI	5.25	7.70
ESAS FAALİYET KAR MARJI (YILLIK)	5.25	7.70
FAVÖK MARJI		
FAVÖK MARJI (YILLIK)		
NET KAR MARJI	12.91	16.72
NET KAR MARJI (YILLIK)	12.91	16.72
ÖZSERMAYE KARLILIĞI(%)	17.85	26.50
FAVÖK MARJI		
FAVÖK MARJI YILLIK)		
MALİYET ORANLARI		
FİNANSMAN GİDER/NET SATIŞ	3.03	4.29
FİNANSMAN GİDER/NET SATIŞ (YILLIK)	3.03	4.29
BÜYÜME ORANLARI		
AKTİF BÜYÜME (%)	21.82	62.82
ESAS FAALİYET KARI BÜYÜME(%)	55.96	130.28
ESAS FAALİYET KARI BÜYÜME (%) (YILLIK)	55.96	130.28
FAVÖK BÜYÜME (%)		
FAVÖK BÜYÜME (%) (YILLIK)		
FAVÖK BÜYÜME (%) (ÇEYREK)		
NET KAR BÜYÜME(%)	125.40	103.45
NET KAR BÜYÜME (%) (YILLIK)	125.40	103.45
NET KAR BÜYÜME (%) (ÇEYREK)		
NET SATIŞ BÜYÜME(%) (ÇEYREK)	-9.19	79.30
NET SATIŞLAR BÜYÜME (%)	-18.74	57.10
NET SATIŞLAR BÜYÜME (%) (YILLIK)	-18.74	57.10
ÖZSERMAYE BÜYÜMESİ(%)	18.26	52.90