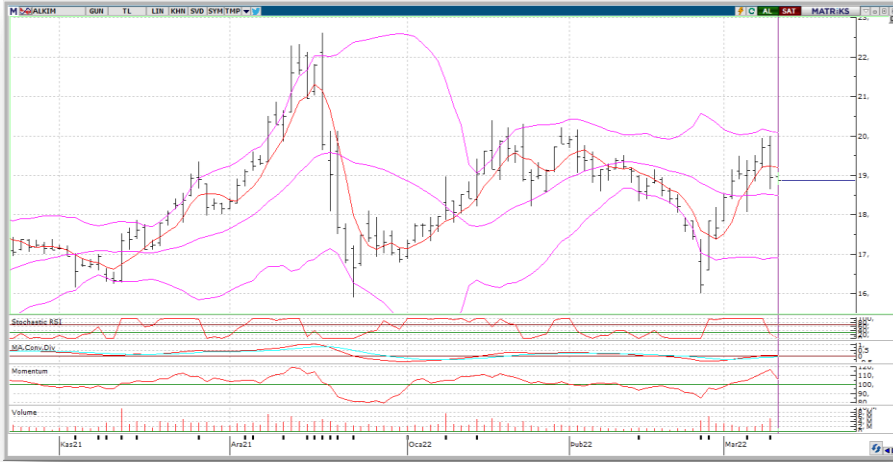

## ALKIM

KAPANIŞ(TL)	18.94
GÜNLÜK GETİRİ (%)	-3.91
HAFTALIK GETİRİ (%)	0.42
AYLIK GETİRİ (%)	-2.22
YILLIK GETİRİ (%)	6.28
FK	11.45
PD/DD	4.26
PD (TL)	2,841,000,000.00
PD (USD)	194,507,774.15
KAPANIŞ (\$)	1.30

**Teknik Yorum:**

Son 3 gündür hacimdeki sürekli artış ve hareketlilik dikkat çekiyor. Kısa vadeli göstergeler AL'dan SAT'a dönmüş durumda. Hisse kısa ve orta vade hareketli ortalamaların altında seyrediyor.

## ÖZET BİLANÇO-GELİR TABLOSU

	2020/12	2021/12	%
DÖNEN VARLIKLAR	510,730,102.00	845,558,580.00	65.56
DURAN VARLIKLAR	243,785,638.00	304,664,932.00	24.97
TOPLAM VARLIKLAR	754,515,740.00	1,150,223,512.00	52.45
KISA VADELİ YÜKÜMLÜLÜKLER	144,239,275.00	331,733,041.00	129.99
TOPLAM UZUN VADELİ YÜKÜMLÜLÜKLER	68,813,216.00	81,396,062.00	18.29
TOPLAM YÜKÜMLÜLÜKLER	213,052,491.00	413,129,103.00	93.91
TOPLAM ÖZKAYNAKLAR	541,463,249.00	737,094,409.00	36.13
ANA ORYAKLIĞA AİT ÖZKAYNAKLAR	499,270,895.00	667,292,476.00	33.65
TOPLAM KAYNAKLAR	754,515,740.00	1,150,223,512.00	52.45
BRÜT SATIŞLAR	762,619,150.00	1,101,240,208.00	44.40
SATIŞLARDAN İNDİRİMLER(-)	8,470,234.00	4,751,664.00	-43.9
HASILAT	754,148,916.00	1,096,488,544.00	45.39
SATIŞLARIN MALİYETİ	498,148,535.00	792,303,168.00	59.05
TİCARİ FAALİYETLERDEN BRÜT KAR (ZARAR)	256,000,381.00	304,185,376.00	18.82
BRÜT KAR (ZARAR)	256,000,381.00	304,185,376.00	18.82
FAALİYET GİDERLERİ(-)	54,188,497.00	66,972,421.00	23.59
NET ESAS FAALİYET KARI/ZARARI	201,811,884.00	237,212,955.00	17.54
ESAS FAALİYETLERDEN DİĞER GELİRLER	51,920,519.00	202,417,273.00	289.86
ESAS FAALİYETLERDEN DİĞER GİDERLER	10,243,609.00	110,150,191.00	975.31
ESAS FAALİYET KARI (ZARARI)	243,488,794.00	329,480,037.00	35.32
YATIRIM FAALİYETLERİNDEN GELİRLER	21,516.00	41,435,404.00	192,479.49
FİNANSMANGELİRİ(GİDERİ)ÖNCESİ FAALİYETKARI (ZARARI)	243,510,310.00	370,915,441.00	52.32
FİNANSMAN GELİRLERİ	23,442,038.00	23,019,692.00	-1.80
FİNANSMAN GİDERLERİ	32,056,083.00	39,770,912.00	24.07
SÜRDÜRÜLEN FAALİYETLER VERGİ ÖNCESİ KARI (ZARARI)	234,896,265.00	354,164,221.00	50.77
SÜRDÜRÜLEN FAALİYETLER VERGİ (GİDERİ) GELİRİ	18,890,841.00	68,991,924.00	265.21
SÜRDÜRÜLEN FAALİYETLER DÖNEM KARI (ZARARI)	216,005,424.00	285,172,297.00	32.02
<b>DÖNEM KARI (ZARARI)</b>	<b>216,005,424.00</b>	<b>285,172,297.00</b>	<b>32.02</b>

Not: Veriler Matriks Veri Terminali ve FINNET2000Plus'dan alınmıştır.



## FİNANSAL ORANLAR

LİKİTİDE ORANLARI	2020/12	2021/12
CARİ ORAN	3.54	2.55
DÖNEN VARLIKLAR/AKTİF	67.69	73.51
LİKİT ORAN	2.35	1.75
NAKİT ORAN	133.99	101.27
KARLILIK ORANLARI		
AKTİF KARLILIK	30.47	26.05
ESAS FAALİYET KAR MARJI	26.76	21.63
ESAS FAALİYET KAR MARJI (YILLIK)	26.76	21.63
FAVÖK MARJI	29.67	23.82
FAVÖK MARJI (YILLIK)	29.67	23.82
NET KAR MARJI	26.41	22.63
NET KAR MARJI (YILLIK)	26.41	22.63
ÖZSERMAYE KARLILIĞI(%)	44.82	42.54
VAFÖK MARJI	35.20	36.01
VAFÖK MARJI YILLIK)	35.20	36.01
MALİYET ORANLARI		
FİNANSMAN GİDER/NET SATIŞ	4.25	3.63
FİNANSMAN GİDER/NET SATIŞ (YILLIK)	4.25	3.63
BÜYÜME ORANLARI		
AKTİF BÜYÜME (%)	36.50	52.45
ESAS FAALİYET KARI BÜYÜME(%)	37.19	17.54
ESAS FAALİYET KARI BÜYÜME (%) (YILLIK)	37.19	17.54
FAVÖK BÜYÜME (%)	31.71	16.72
FAVÖK BÜYÜME (%) (YILLIK)	31.71	16.72
FAVÖK BÜYÜME (%) (ÇEYREK)	59.34	77.43
NET KAR BÜYÜME(%)	51.45	24.57
NET KAR BÜYÜME (%) (YILLIK)	51.45	24.57
NET KAR BÜYÜME (%) (ÇEYREK)	45.13	124.28
NET SATIŞ BÜYÜME(%) (ÇEYREK)	26.19	96.42
NET SATIŞLAR BÜYÜME (%)	9.07	45.39
NET SATIŞLAR BÜYÜME (%) (YILLIK)	9.07	45.39
ÖZSERMAYE BÜYÜMESİ(%)	28.15	33.65