



BIST ENDEKSLERİ

ENDEKSLER	KAPANIŞ	DEĞİŞİM (%)			
		GÜNLÜK	HAFTALIK	AYLIK	YILBAŞI İTİBARIYLA
XU100	1990,75	-1,61	1,96	2,41	7,16
XU030	2237	-1,97	2,57	4,70	10,48
XBANK	1645	-0,62	0,88	-5,61	3,10
XUSIN	3614	-1,56	3,63	6,43	6,17

YÜKSELEN / DÜŞEN PAYLAR

YÜKSELEN			DÜŞEN		
PAY	KAPANIŞ	DEĞİŞİM (%)	PAY	KAPANIŞ	DEĞİŞİM (%)
INVES	27,28	10,00	AKFGY	3,01	-7,38
YUNSA	14,59	9,95	UZERB	41,10	-7,01
MEDTR	11,93	9,95	DOCO	1.220,40	-6,59
VERUS	51,95	9,92	DAGHL	12,95	-5,95
ODAS	1,46	9,77	EDATA	22,44	-5,79
GLYHO	2,07	9,52	ACSEL	24,08	-5,64
BUCIM	2,03	9,14	KAPLM	50,05	-5,57
DOHOL	2,89	9,06	TCELL	20,30	-5,05
EGSER	17,88	8,04	AGESA	19,19	-5,00
ATATP	70,50	7,31	SUMAS	76,55	-4,97

XU100

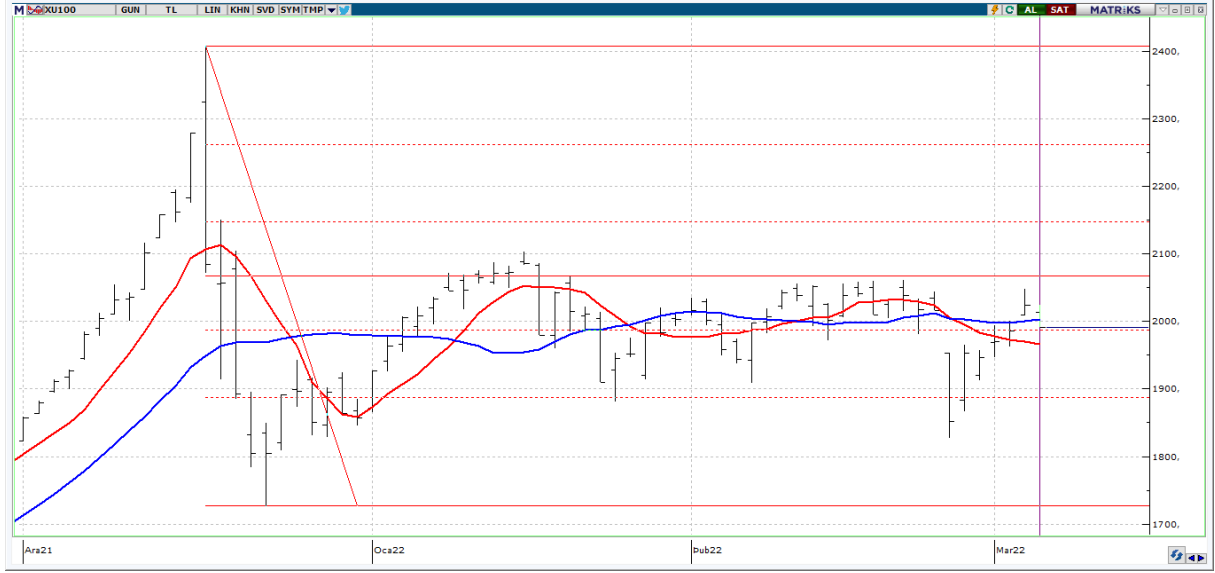

DESTEK: 1971-1920-1883

DİRENÇ: 2023-2048-2070

GENEL GÖRÜNÜM :

Geçtiğimiz haftanın son işlem gününü Bist100 endeksi olarak %1,61 düşüşle 1990,75 seviyesinde noktaldık. Teknik olarak düşüş eğiliminin devam etmesi durumunda 1970 ve 1946 destek noktalarını takip edeceğiz. Yeniden yükseliş hareketinin varlığında ise 2023 ve 2048 seviyeleri direnç konumunda.

Rusya-Ukrayna cephesinde saldırıların Nükleer Santrale sıçraması ciddi tedirginlik oluşturdu. Zaporijya Nükleer Santrali dünyanın 10. en büyük santrallerinden biri. Bölgede bulunan vatandaşların tahliye işlemleri devam ediyor. Rusya-Ukrayna delegeleri arasında yapılacak olan 3. görüşmenin tarih ve saati basına paylaşılmayacağı belirtildi. Ayrıca bu sabah Rus basını tarafından yapılan açıklamada Rus ordusunun bugün Moskova saatiyle 10:00'da bir çok Ukrayna şehrinde ateşkes uygulayarak insani koridorları açacağı bilgisi paylaşıldı.

Bu hafta yurt içi tarafta Hazine Nakit dengesi açıklanacakken Almanya tarafında ise Perakende satış verilerini takip ediyor olacağız. Euro bölgesinde Sentix Yatırımcı Güveni takip edilecek.

Borsa İstanbul'un yeni güne ve yeni haftaya belirgin satışlarla başlamasını bekliyoruz.

X30YV

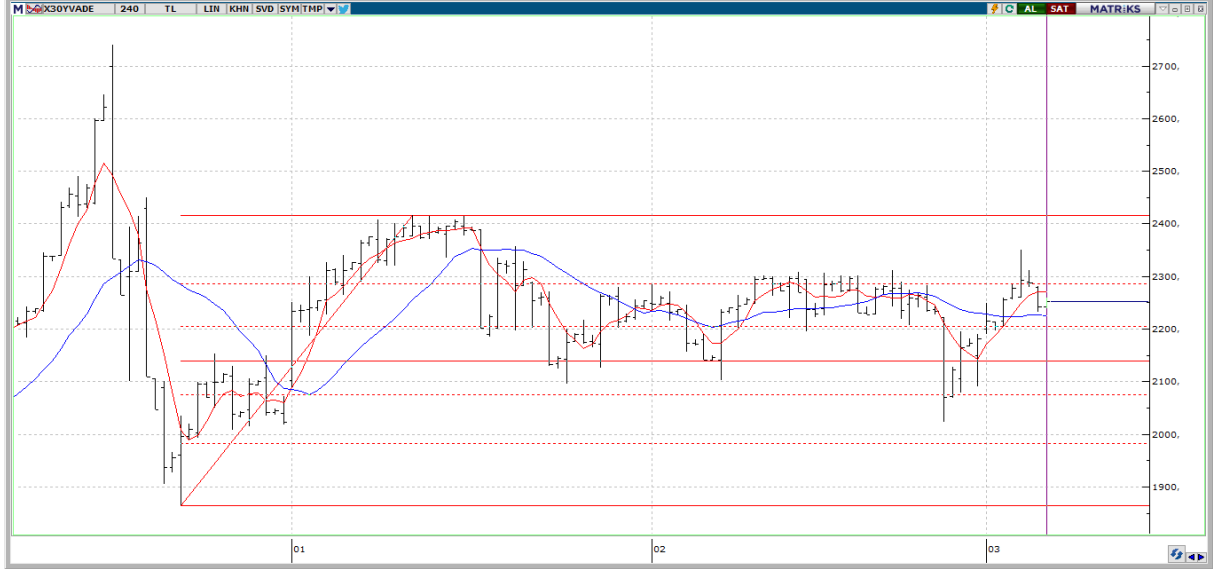

Nisan vade endeks kontratı Cuma gününü 2239 uzlaşma fiyatından tamamladı. Aşağıda 2250 ve 2200 destek seviyeleri gün içi seans sırasında takip edilebilir. Olası yukarı yönlü işlemlerde ise 2350 ve 2410 direnç bölgesi önemli olacak. Kontratın yeni güne satıcı bir başlangıç yapmasını bekliyoruz.

USDTRY

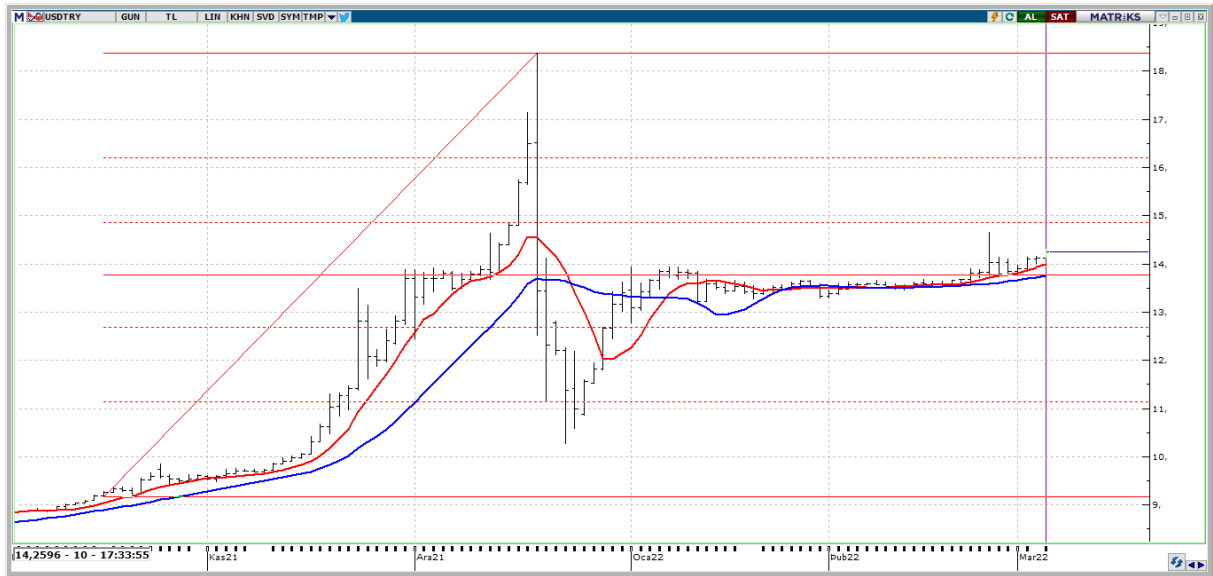

Kur tarafında 14,31 üzerinde 14,66 ve 14,80 bölgesi hedef hale gelebilir. Olası gevşeme hareketlerinde ise 13,92 ve 13,71 destek noktalarını takip edeceğiz. DXY endeksinde görülen yükseliş hareketi paritenin yeniden yükselmesine neden oldu diyebiliriz. USDTRY paritesi kısa ve orta vade hareketli ortalamaların üzerinde bir seyir izleniyor.

XAUTRY

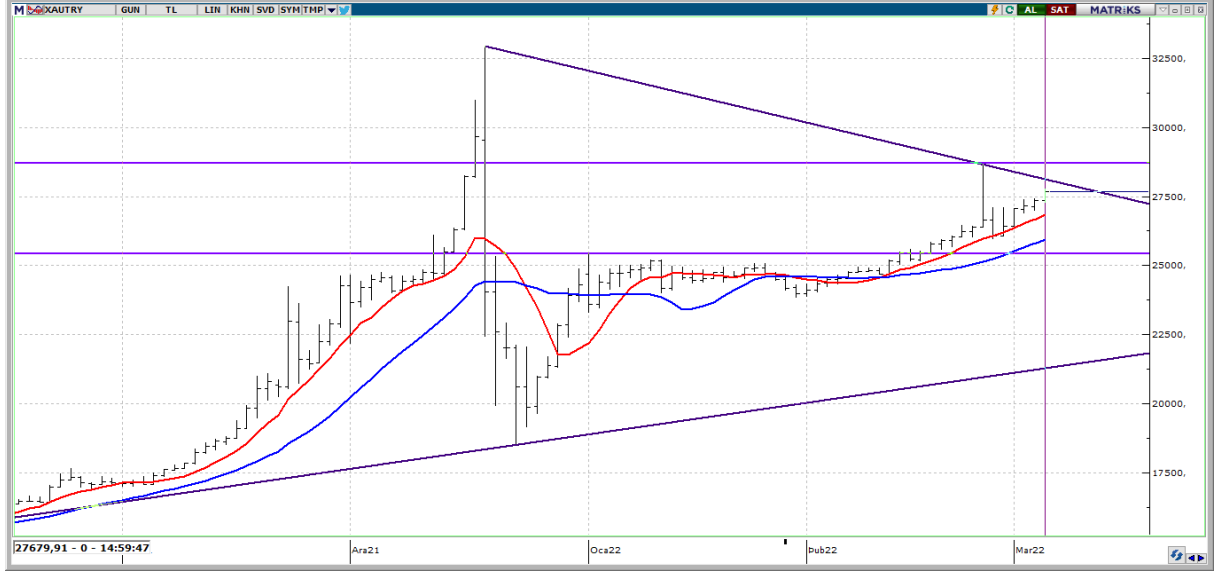

Gram altın tarafında 892 TL denemesinden sonra 888/890 TL bant aralığına girmiş durumda. Bu seviyelerin üzerinde 894 ve 903 TL fiyat denemeleri görülebilir. Olası düşüş eğiliminde ise yeniden 885 ve 880 TL fiyatları denenebilir.

XAUUSD



Ons altın 1951 \$ seviyesi üzerinde yukarı yönlü işlemlerde 1965 ve 1995 \$ seviyeleri takibimizde olacak. Olası düşüş eğiliminde ise 1929 ve 1904 \$ seviyeleri önem arz edebilir. Güvenli liman algısı ile alıcı bulan altın tarafı 1995 \$ seviyesinin üzerinde ise 2032 \$ seviyesini test edebilir.



EKONOMİK TAKVİM

ÜLKE	SAAT	VERİLER	BEKLENTİ	ÖNCEKİ
UK	10:00	HALİFAX KONUT FİYATLARI (AYLIK)	-	0,3
UK	10:00	HALİFAX KONUT FİYATLARI (YILLIK)	-	9,7
EU	12:30	SENTİX ENDEKSİ	-	16,6
TR	17:30	HAZİNE FAİZ DIŞI DENGESİ (MİLYAR TL)	-	-37.80
TR	17:30	HAZİNE FAİZ DIŞI DENGESİ (MİLYAR TL)	-	-24.77
US	18:00	İSTİHDAM EĞİLİM ENDEKSİ	-	117,62
US	23:00	TÜKETİCİ KREDİLERİ	21500000000	18900000000