



BIST ENDEKSLERİ

ENDEKSLER	KAPANIŞ	DEĞİŞİM (%)			
		GÜNLÜK	HAFTALIK	AYLIK	YILBAŞI İTİBARIYLA
XU100	1946	-0,32	-0,32	-2,85	4,77
XU030	2186	0,23	0,23	-0,74	7,96
XBANK	1602	-1,79	-1,79	-9,26	0,38
XUSIN	3497	0,27	0,27	0,00	2,73
VİOP	2180	0,56	0,56	-3,23	4,13

YÜKSELEN / DÜŞEN PAYLAR

YÜKSELEN			DÜŞEN		
PAY	KAPANIŞ	DEĞİŞİM (%)	PAY	KAPANIŞ	DEĞİŞİM (%)
ISKUR	1097250,00	10,00	PKENT	381,60	-10,00
ISBTR	62197,00	10,00	AGESA	20,68	-9,99
ALCAR	277,40	9,99	AEFES	24,16	-9,99
EDATA	22,10	9,95	IHYAY	0,66	-9,59
KAPLM	47,34	9,89	IHEVA	1,00	-7,41
RALYH	8,00	9,89	TKFEN	18,50	-7,59
OZKGY	7,12	9,88	ERCB	39,74	-7,19
ADESE	0,71	9,23	PAPIL	17,14	-6,70
SANEL	8,21	9,47	DERHL	5,04	-6,49
DAGHL	15,36	8,78	MAVI	55,85	-5,74

XU100

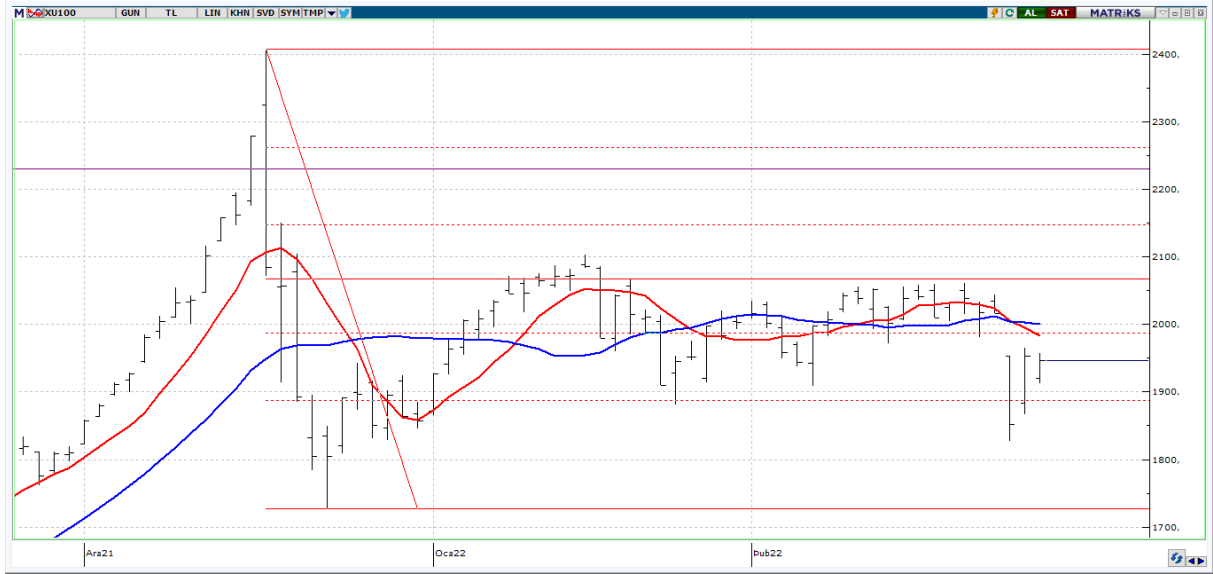

DESTEK: 1908-1881-1828

DİRENÇ: 1977-1994-2035

GENEL GÖRÜNÜM :

Bist100 endeksi %0,32 gerileyerek yatay negatif diyebileceğimiz seviyede 1946,19 puan olarak günü noktaladı. Hisse bazlı hareketlerin öne çıktığı seansta finansal tabloları iyi beklenen veya temettü ödemesi olan senetlerde yükseliş hareketleri dikkat çekti. Teknik olarak önemseydiğimiz seviyeler 1977 ve 1994 direnç bölgesi olacaktır. Olası düşüş ihtimalinde ise 1920 ve 1908 destek noktalarını söyleyebiliriz.

Gün içerisinde Rusya-Ukrayna kaynaklı haber akışları risk iştahının kontrolü açısından önemli olacak. Batılı hükümetlerin Rusya 'ya yönelik yaptırımları sonrasında Rusya borsasının yatırım yapılamaz durumda olduğu bildirildi. Ayrıca Ruble'nin değer kaybına yönelik Rusya Merkez Bankası politika faizini %9,5'tan %20'ye çıkardı. MSCI Rusya'yu endekslerden çıkaracağını açıkladı. Moskova borsası dün olduğu gibi bugün de işlemlere kapalı olacak.

Bugün yurt içi ve yurt dışı tarafta imalat PMI rakamları takip edilecek. Yurt içi tarafta bir diğer önemli veri ise Perşembe günü açıklanacak olan enflasyon datası olacak. ECB Başkanı Lagarde'ın konuşması bekleniyor.

Borsa İstanbul'un bu sabah hafif alıcılı bir başlangıç yapmasını bekliyoruz.

X30YV

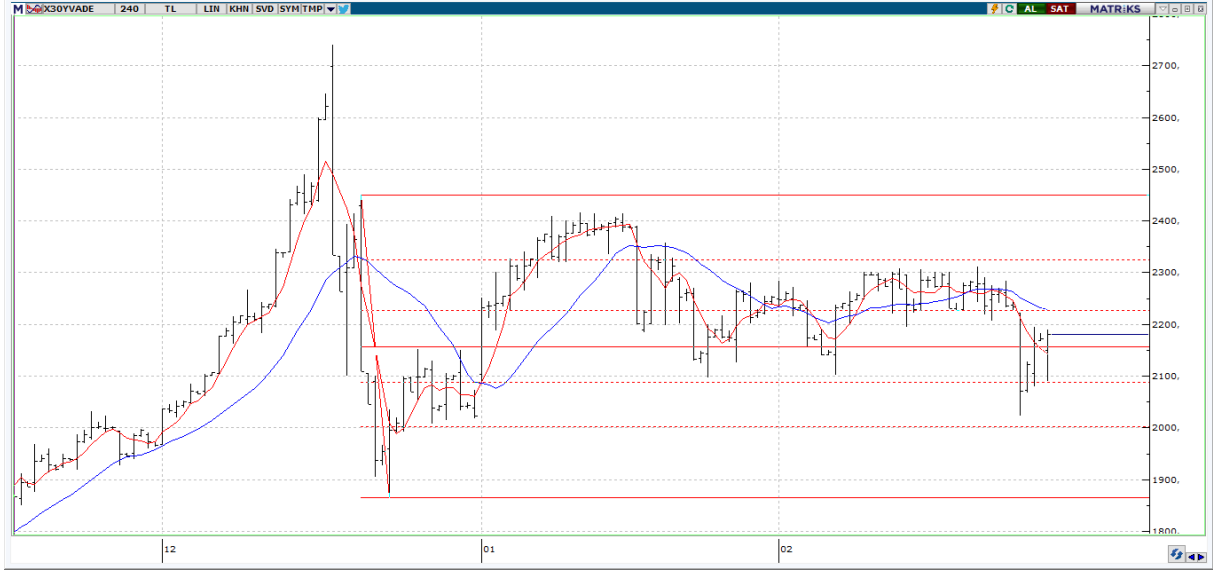

Nisan vade endeks kontratı dünü 2188 uzlaşma fiyatından kapattı. Yükseliş hareketlerinin varlığında 2200 ve 2250 direnç bölgesi hedeflenebilir. Sözleşmelerde geri çekilmelerin devam etmesi durumunda ise 2175 ve 2100 destek noktaları önem arz etmekte.

USDTRY

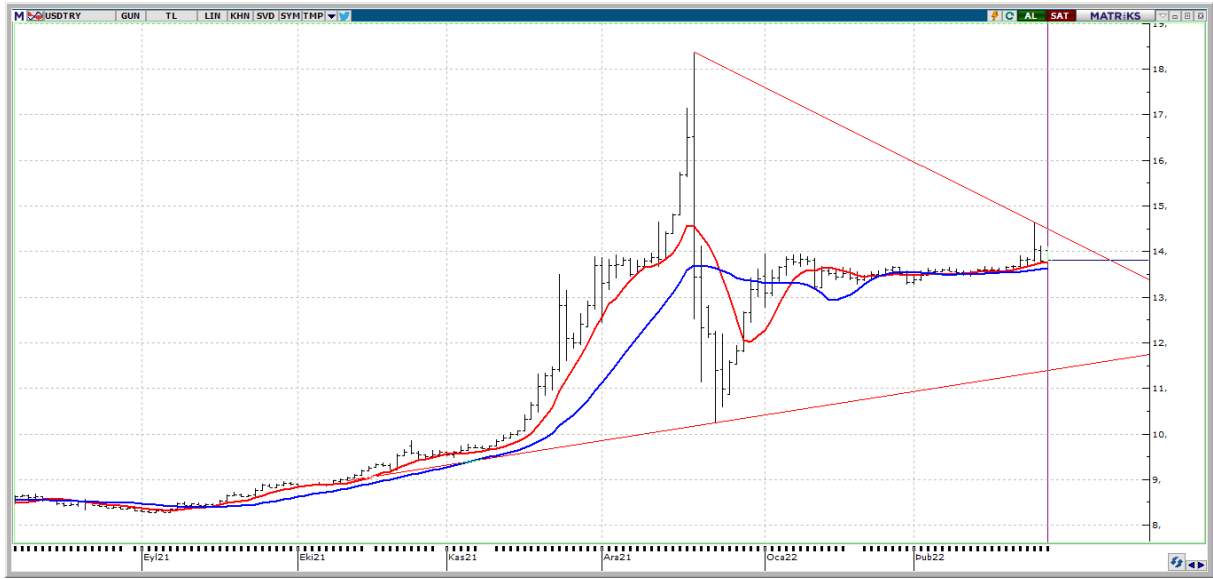

Dolar/TL tarafında 13,77 ve 13,63 kısa vadeli hareketli ortalamaların geçtiği önemli destek noktaları olarak görülebilir. Daha da aşağıda 13,38/32 bölgesi belirlenebilir. Yukarı yönlü hareketlerin devamında ise yeniden 14,03 ve 14,13 direnç bölgesi takibimizde olacak.

RUBTRY



Rus Rublesinin diğer ülke para birimlerinde olduğu gibi TL karşısında da hızla değer kaybettiği görülüyor. Rusya Merkez Bankası aldığı kararda faiz oranını %9,5 'tan % 20'ye çıkardığını açıkladı. Rublenin diğer para birimleri karşısında hızla değer kaybetmesinin ardından bir çok kurumda "Ruble" alışı ve satışı durduruldu.

GBPUSD



Pound dolar paritesinde 1,3506 ve 1,3533 direnç seviyeleri aşılsa yukarı yönlü işlemler ağırlık kazanabilir. Daha yukarıda 1,3583 ve 1,3617 kademeli direnç seviyeleri olmakla birlikte olası aşağı yönlü işlemlerde ise 1,3390 ve 1,3328 destek noktaları takip edilebilir.



EKONOMİK TAKVİM

ÜLKE	SAAT	VERİLER	BEKLENTİ	ÖNCEKİ
TR	10:00	TÜRKİYE İMALAT SANAYİ PMI	-	50,5
EU	12:00	MARKIT İMALAT PMI	58,4	58,4
US	16:55	REDBOOK (AYLIK)	-	14,50
US	17:45	MARKIT İMALAT PMI (NİHAİ)	-	57,5
US	18:00	İNŞAAT HARCAMALARI (AYLIK)	0,2	0,2
US	18:00	ISM İMALAT PMI	58	57,6
US	18:00	ISM İMALAT ÖDENMİŞ FİYATLAR	-	76,1
US	18:00	ISM İMALAT İSTİHDAM ENDEKSİ	-	54,5
US	18:00	ISM İMALAT YENİ ŞİPARİŞLER ENDEKSİ	-	57,9
US	18:00	TEXAS HİZMET SEKTÖR GÖRÜNÜMÜ	-	0,6
US	18:30	DALLAS FED HİZMET GELİRLERİ ENDEKSİ	-	2,8