



## BIST ENDEKSLERİ

ENDEKSLER	KAPANIŞ	DEĞİŞİM (%)			
		GÜNLÜK	HAFTALIK	AYLIK	YILBAŞI İTİBARIYLA
XU100	1952	5,46	-3,94	-2,54	5,10
XU030	2181	5,37	-3,42	-0,97	7,72
XBANK	1631	3,47	-7,46	-7,60	2,21
XUSIN	3488	6,63	-1,87	-0,27	2,46
VİOP	24164,3	4,46	-5,14	-3,96	3,34

## YÜKSELEN / DÜŞEN PAYLAR

YÜKSELEN			DÜŞEN		
PAY	KAPANIŞ	DEĞİŞİM (%)	PAY	KAPANIŞ	DEĞİŞİM (%)
TURGG	178,20	10,00	ARMDA	60,00	-5,44
PENTA	297,00	10,00	KLGYO	0,88	-4,35
BAGFS	12,43	10,00	IHEVA	1,08	-2,70
TIRE	9,46	10,00	ANYHT	13,85	-2,19
ISBTR	56542,80	10,00	ORCAY	21,50	-2,01
EGEEN	1795,00	9,99	TKFEN	20,02	-1,48
ALKIM	17,85	9,98	DAPGM	18,96	-1,46
KRTEK	11,13	9,98	ULUUN	6,37	-1,39
NATEN	48,72	9,98	ERSU	4,45	-1,11
SASA	46,30	9,98	PAGYO	9,03	-0,88

## XU100



**DESTEK:** 1943-1910-1883

**DİRENÇ:** 1970-2002-2038

### GENEL GÖRÜNÜM :

**Geçtiğimiz hafta genel anlamda zorlu bir süreç yaşayan global piyasalar oldukça volatil hareketlere maruz kaldı. Rusya'nın Ukrayna'ya askeri operasyon başlatması sonrasında endekslerde sert satışlar görüldü. Bist100 endeksi Perşembe günü yaşadığı kayıpları Cuma günü bir miktar telafi ettiği görülüyor. Cuma gününü % 5,46 yükseliş hareketi ile 1952,40 seviyesinde kapattı. Teknik olarak 1970 ve 2002 bölgesini en yakın iki direnç noktası olarak görüyoruz. Olası satıcı işlemlerin varlığında ise 1910 ve 1883 destek noktaları takibimizde olacak.**

**Abd Başkanı Biden'ın Rusya'yı SWIFT (Society of worldwide interbank financial telecommunication/Dünya çapında bankalararası finansal telekomünikasyon topluluğu) sisteminden çıkarma kararı son günlerin gündemini oluşturdu. Bugün Abd Başkanı Biden TSİ ile 19:00'da transatlantik liderleri ile görüşecek.**

**İç tarafta ise Cumhurbaşkanı bugün kabine toplantısı gerçekleştirecek. Yurt içi büyüme verileri takip edilecek datalar arasında. Perşembe günü ise Şubat ayı enflasyon verisi önem arz etmekte.**

**Borsa İstanbul'un ise yeni haftaya satıcı başlangıç yapmasını bekliyoruz.**

## X30YV

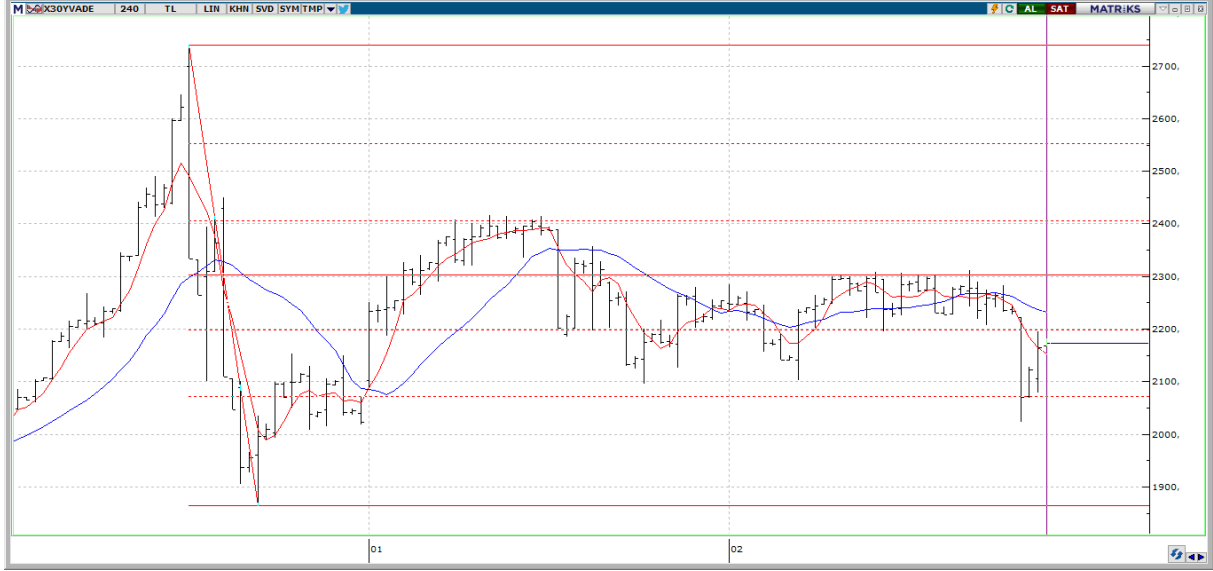

**Şubat vade endeks kontratı Cuma gününü 2168 uzlaşma fiyatından günü noktaladı. Satıcı işlemlerin devam etmesi söz konusu olursa 2140 ve 2100 destek noktaları takibimizde olacak. Yeniden toparlanma girişimlerinde ise 2200 ve 2275 direnç bölgesi önem arz edebilir.**

## USDTRY

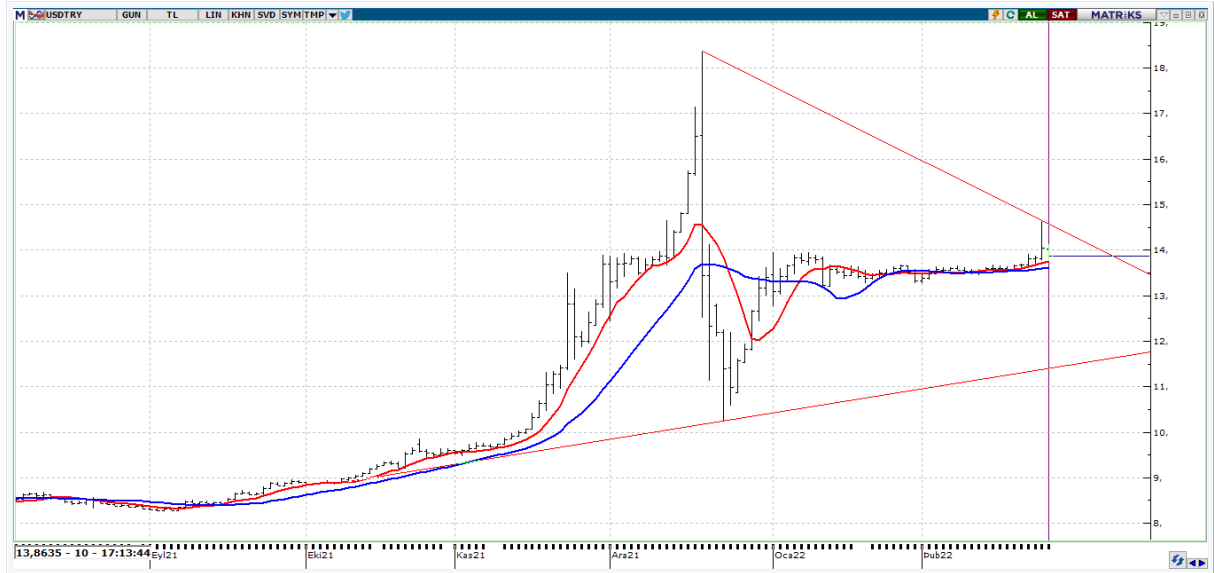

**Dolar/TL tarafında 14,65 denemesinden sonra geri çekilme görülmekte. 13,59 ve 12,76 destek noktaları takipte kalınabilir. Yeniden yükseliş hareketlerinin varlığında ise 14,10 ve 14,65 TL fiyatları takibimizde olacak.**

## XAUUSD



**Değerli metalde teknik olarak 1974 \$ denemesinin ardından gevşeme gözleniyor. Düşüş eğiliminin devamında 1850 ve 1832 \$ seviyeleri test edilebilir. Yukarıda ise 1917 ve 1959 \$ seviyeleri yeniden takibimizde olacak. Uzun süren ve artan Jeopolitik risklerin varlığında ise 1970 \$ seviyesi ve üzerinde 2100 \$ hareketi başlayabilir.**

## XAGUSD

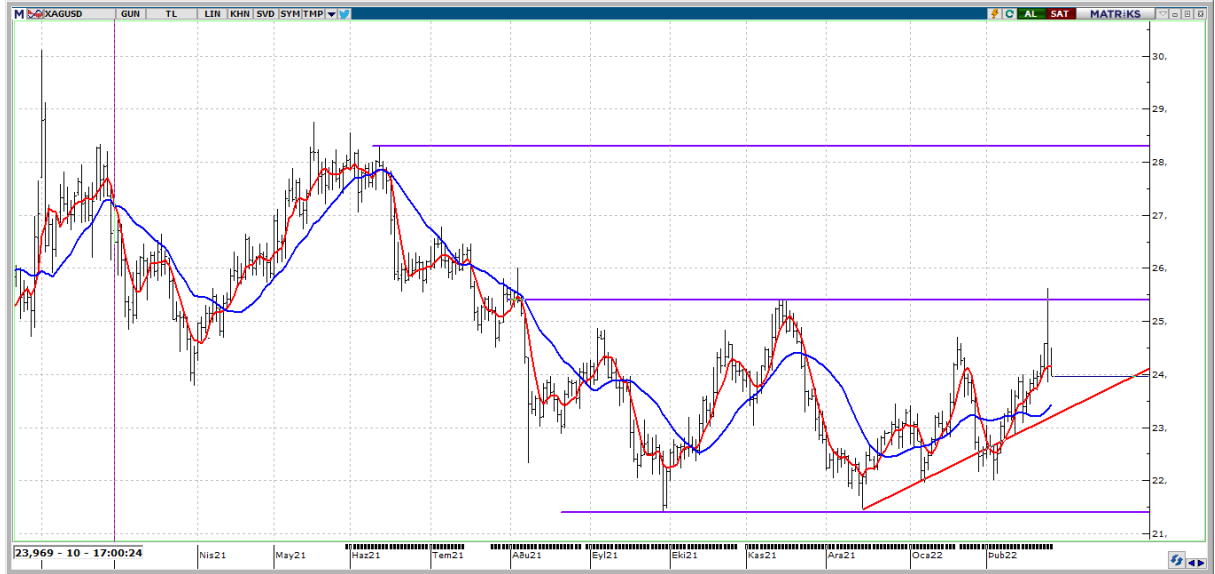

**Gümüşün onsunda 25,62 \$ denemesinden sonra geri çekilme eğilimi görülmekte. Aşağıda kademeli olarak 23,42 ve 22,82 \$ seviyeleri takipte kalınabilir. Olası yükseliş hareketlerinde ise 24,50 ve 25,12 \$ seviyeleri yeniden hedeflenebilir.**



## EKONOMİK TAKVİM

ÜLKE	SAAT	VERİLER	BEKLENTİ	ÖNCEKİ
TR	10:00	DIŞ TİCARET DENGESİ (MİLYON \$/AYLIK)	-10.439	-6.792
TR	10:00	TOPLAM İTHALAT (MİLYON \$/AYLIK)	28.032	29.070
TR	10:00	İHRACATIN İTHALATI KARŞILAMA ORANI %(AYLIK)	62.8%	76.6%
TR	10:00	TOPLAM İHRACAT (MİLYON \$/ AYLIK)	17.593	22.278
TR	10:00	GSYH YILLIK DEĞİŞİM	8.7%	7.4%
US	16:30	MAL DIŞ TİCARET DENGESİ (GEÇİCİ)	-	100470000000
US	16:30	TOPTAN STOKLARI (GEÇİCİ)	-	2,2
US	16:30	PERAKENDE STOKLARI (GEÇİCİ)	-	3,3
US	17:45	CHİCAGO PMI		65,2
US	18:30	DALLAS FED İMALAT FAALİYET ENDEKSİ	-	2