

## SASA

KAPANIŞ(TL)	47.18
GÜNLÜK GETİRİ (%)	-1.79
HAFTALIK GETİRİ (%)	-1.30
AYLIK GETİRİ (%)	-3.28
YILLIK GETİRİ (%)	57.82
FK	29.79
PD/DD	13.09
PD (TL)	52,841,600,000.00
PD (USD)	3,844,507,337.37
KAPANIŞ (\$)	3.43

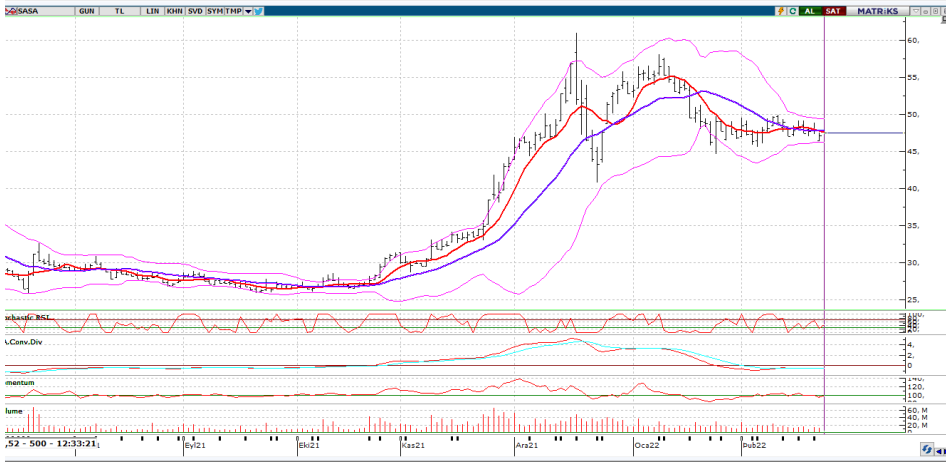

## Teknik Yorum:

Hisse kısa ve orta vade hareketli ortalamaların altında seyrediyor.

## ÖZET BİLANÇO-GELİR TABLOSU

	2020/09	2021/09	%
DÖNEN VARLIKLAR	2,478,642,000.00	5,573,442,000.00	124.86
DURAN VARLIKLAR	7,867,843,000.00	10,276,212,000.00	30.61
TOPLAM VARLIKLAR	10,346,485,000.00	15,849,654,000.00	53.19
KISA VADELİ YÜKÜMLÜLÜKLER	4,234,896,000.00	5,619,207,000.00	32.69
TOPLAM UZUN VADELİ YÜKÜMLÜLÜKLER	3,591,832,000.00	6,194,648,000.00	72.46
TOPLAM YÜKÜMLÜLÜKLER	7,826,728,000.00	11,813,855,000.00	50.94
TOPLAM ÖZKAYNAKLAR	2,519,757,000.00	4,035,799,000.00	60.17
ANA ORYAKLIĞA AİT ÖZKAYNAKLAR	2,519,757,000.00	4,035,799,000.00	60.17
TOPLAM KAYNAKLAR	10,346,485,000.00	15,849,654,000.00	53.19
BRÜT SATIŞLAR	3,088,411,000.00	8,907,291,000.00	188.41
HASILAT	3,088,411,000.00	8,907,291,000.00	188.41
SATIŞLARIN MALİYETİ	2,488,174,000.00	7,050,061,000.00	183.34
TİCARİ FAALİYETLERDEN BRÜT KAR (ZARAR)	600,237,000.00	1,857,230,000.00	209.42
BRÜT KAR (ZARAR)	600,237,000.00	1,857,230,000.00	209.42
FAALİYET GİDERLERİ(-)	128,072,000.00	377,915,000.00	195.08
NET ESAS FAALİYET KARI/ZARARI	472,165,000.00	1,479,315,000.00	213.3
ESAS FAALİYETLERDEN DİĞER GELİRLER	387,333,000.00	725,083,000.00	87.2
ESAS FAALİYETLERDEN DİĞER GİDERLER	364,720,000.00	586,446,000.00	60.79
ESAS FAALİYET KARI (ZARARI)	494,778,000.00	1,617,952,000.00	227.01
YATIRIM FAALİYETLERİNDEN GELİRLER	48,667,000.00	4,017,000.00	-91.75
YATIRIM FAALİYETLERİNDEN GİDERLER	1,025,000.00	1,061,000.00	3.51
FİNANSMANGELİRİ(GİDERİ)ÖNCESİ FAALİYETKARI (ZARARI)	542,420,000.00	1,620,908,000.00	198.83
FİNANSMAN GELİRLERİ	236,460,000.00	429,480,000.00	81.63
FİNANSMAN GİDERLERİ	1,462,708,000.00	1,458,258,000.00	-0.3
SÜRDÜRÜLEN FAALİYETLER VERGİ ÖNCESİ KARI (ZARARI)	-683,828,000.00	592,130,000.00	186.59
SÜRDÜRÜLEN FAALİYETLER VERGİ GİDERİ(GELİRİ)	-629,423,000.00	-814,813,000.00	-29.45
SÜRDÜRÜLEN FAALİYETLER DÖNEM KARI (ZARARI)	-54,405,000.00	1,406,943,000.00	2,686.05
DÖNEM KARI (ZARARI)	-54,405,000.00	1,406,943,000.00	2,686.05

Not: Veriler Matriks Veri Terminali ve FINNET2000Plus'dan alınmıştır.



## FİNANSAL ORANLAR

LİKİTİDE ORANLARI	2020/09	2021/09
CARİ ORAN	0.59	0.99
DÖNEN VARLIKLAR/AKTİF	23.96	35.16
LİKİT ORAN	0.23	0.43
NAKİT ORAN	4.08	10.45
KARLILIK ORANLARI		
AKTİF KARLILIK	0.53	13.54
ESAS FAALİYET KAR MARJI	15.29	16.61
ESAS FAALİYET KAR MARJI (YILLIK)	13.88	17.46
FAVÖK MARJI	18.15	18.46
FAVÖK MARJI (YILLIK)	16.63	19.48
NET KAR MARJI	-1.76	15.80
NET KAR MARJI (YILLIK)	1.17	16.33
ÖZSERMAYE KARLILIĞI(%)	1.82	54.11
FAVÖK MARJI	20.43	20.05
FAVÖK MARJI (YILLIK)	18.45	21.82
MALİYET ORANLARI		
FİNANSMAN GİDER/NET SATIŞ	47.36	16.37
FİNANSMAN GİDER/NET SATIŞ (YILLIK)	43.03	16.12
BÜYÜME ORANLARI		
AKTİF BÜYÜME (%)	49.86	53.19
ESAS FAALİYET KARI BÜYÜME(%)	297.20	213.30
ESAS FAALİYET KARI BÜYÜME (%) (YILLIK)	220.05	250.58
FAVÖK BÜYÜME(%)	297.18	193.29
FAVÖK BÜYÜME (%) (YILLIK)	232.80	226.57
FAVÖK BÜYÜME (%) (ÇEYREK)	1,100.73	91.32
NET KAR BÜYÜME(%)		
NET KAR BÜYÜME (%) (YILLIK)	-96.04	3,795.31
NET KAR BÜYÜME (%) (ÇEYREK)		
NET SATIŞ BÜYÜME(%) (ÇEYREK)	76.18	197.84
NET SATIŞLAR BÜYÜME (%)	57.88	188.41
NET SATIŞLAR BÜYÜME (%) (YILLIK)	53.94	178.75
ÖZSERMAYE BÜYÜMESİ(%)	1.12	60.17