

## TCELL

KAPANIŞ(TL)	19.34
GÜNLÜK GETİRİ (%)	0.68
HAFTALIK GETİRİ (%)	4.60
AYLIK GETİRİ (%)	5.68
YILLIK GETİRİ (%)	22.22
FK	8.46
PD/DD	1.89
PD (TL)	42,548,000,000.00
PD (USD)	3,125,702,489.66
KAPANIŞ (\$)	1.42

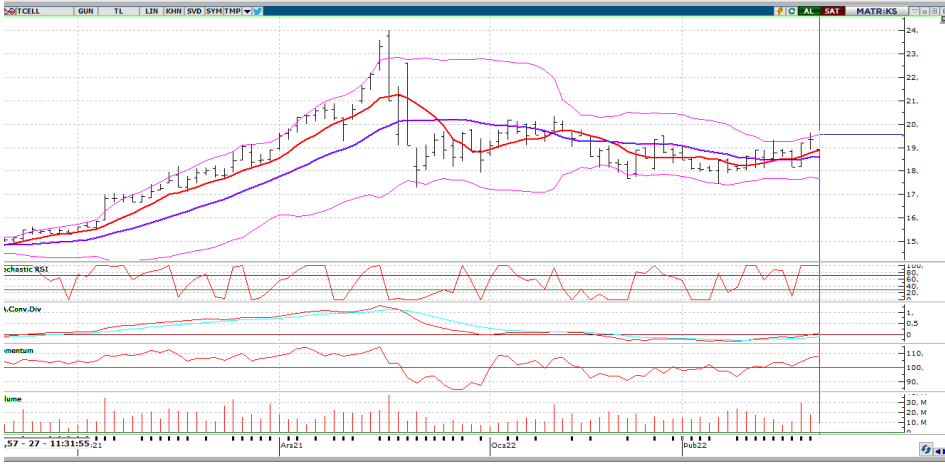

## Teknik Yorum:

Kısa vadeli göstergeler genellikle AL konumunda bulunuyor. Osilatörler'in genelde aşırı alım bölgesinde olması hissenin fazla yükseldiği şeklinde değerlendirilebilir. Hisse kısa ve orta vade hareketli ortalamaların üzerinde seyrediyor.



## ÖZET BİLANÇO-GELİR TABLOSU

	2020/12	2021/12	%
DÖNEN VARLIKLAR	20,583,372,000.00	29,511,606,000.00	43.38
DURAN VARLIKLAR	30,915,021,000.00	41,171,037,000.00	33.17
TOPLAM VARLIKLAR	51,498,393,000.00	70,682,643,000.00	37.25
KISA VADELİ YÜKÜMLÜLÜKLER	11,565,262,000.00	17,091,346,000.00	47.78
TOPLAM UZUN VADELİ YÜKÜMLÜLÜKLER	19,148,193,000.00	31,029,025,000.00	62.05
TOPLAM YÜKÜMLÜLÜKLER	30,713,455,000.00	48,120,371,000.00	56.68
TOPLAM ÖZKAYNAKLAR	20,784,938,000.00	22,562,272,000.00	8.55
ANA ORYAKLIĞA AİT ÖZKAYNAKLAR	20,784,767,000.00	22,562,025,000.00	8.55
KONTROL GÜCÜ OLMAYAN PAYLAR	171,000.00	247,000.00	44.44
TOPLAM KAYNAKLAR	51,498,393,000.00	70,682,643,000.00	37.25
BRÜT SATIŞLAR	28,272,751,000.00	34,906,646,000.00	23.46
HASILAT	28,272,751,000.00	34,906,646,000.00	23.46
FİNANS SEKTÖRÜ FAALİYETLERİ HASILATI	830,987,000.00	1,013,896,000.00	22.01
TOPLAM HASILAT	29,103,738,000.00	35,920,542,000.00	23.42
SATIŞLARIN MALİYETİ	20,161,096,000.00	24,940,126,000.00	23.70
FİNANS SEKTÖRÜ FAALİYETLERİ MALİYETİ	174,963,000.00	289,848,000.00	65.66
TOPLAM MALİYETLER	20,336,059,000.00	25,229,974,000.00	24.07
TİCARİ FAALİYETLERDEN BRÜT KAR (ZARAR)	8,111,655,000.00	9,966,520,000.00	22.87
FİNANSSEKTÖRÜFAALİYETLERİNDEN BRÜTKAR(ZARAR)	656,024,000.00	724,048,000.00	10.37
BRÜT KAR (ZARAR)	8,767,679,000.00	10,690,568,000.00	21.93
FAALİYET GİDERLERİ(-)	2,122,565,000.00	2,697,506,000.00	27.09
NET ESAS FAALİYET KARI/ZARARI	6,645,114,000.00	7,993,062,000.00	20.28
ESAS FAALİYETLERDEN DİĞER GELİRLER	2,180,626,000.00	7,077,695,000.00	224.57
ESAS FAALİYETLERDEN DİĞER GİDERLER	637,256,000.00	668,076,000.00	4.84
ESAS FAALİYET KARI (ZARARI)	8,188,484,000.00	14,402,681,000.00	75.89
YATIRIM FAALİYETLERİNDEN GELİRLER	167,835,000.00	464,116,000.00	176.53
YATIRIM FAALİYETLERİNDEN GİDERLER	31,538,000.00	0	0
FİNANSMANGELİRİ(GİDERİ)ÖNCESİ FAALİYETKARI (ZARARI)	7,961,411,000.00	14,685,725,000.00	84.46
FİNANSMAN GELİRLERİ	1,788,578,000.00	3,051,082,000.00	70.59
FİNANSMAN GİDERLERİ	5,123,176,000.00	13,195,713,000.00	157.57
SÜRDÜRÜLEN FAALİYETLER VERGİ ÖNCESİ KARI (ZARARI)	4,626,813,000.00	4,541,094,000.00	-1.85
SÜRDÜRÜLEN FAALİYETLER VERGİ GİDERİ(GELİRİ)	387,193,000.00	-490,184,000.00	-226.6
SÜRDÜRÜLEN FAALİYETLER DÖNEM KARI (ZARARI)	4,239,620,000.00	5,031,278,000.00	18.67
<b>DÖNEM KARI (ZARARI)</b>	<b>4,239,620,000.00</b>	<b>5,031,278,000.00</b>	<b>18.67</b>



## FİNANSAL ORANLAR

LİKİTİDE ORANLARI	2020/12	2021/12
CARİ ORAN	1.78	1.73
DÖNEN VARLIKLAR/AKTİF	39.97	41.75
LİKİT ORAN	1.67	1.64
NAKİT ORAN	108.62	109.32
KARLILIK ORANLARI		
AKTİF KARLILIK	8.72	8.24
ESAS FAALİYET KAR MARJI	23.50	22.90
ESAS FAALİYET KAR MARJI (YILLIK)	23.50	22.90
FAVÖK MARJI	44.56	43.67
FAVÖK MARJI (YILLIK)	44.56	43.67
NET KAR MARJI	14.99	14.41
NET KAR MARJI (YILLIK)	14.99	14.41
ÖZSERMAYE KARLILIĞI(%)	21.82	23.21
VAFÖK MARJI	49.21	62.85
VAFÖK MARJI YILLIK)	49.21	62.85
BÜYÜME ORANLARI		
AKTİF BÜYÜME (%)	12.65	37.25
ESAS FAALİYET KARI BÜYÜME(%)	16.20	20.28
ESAS FAALİYET KARI BÜYÜME (%) (YILLIK)	16.20	20.28
FAVÖK BÜYÜME(%)	17.24	21.02
FAVÖK BÜYÜME (%) (YILLIK)	17.24	21.02
FAVÖK BÜYÜME (%) (ÇEYREK)	15.14	29.67
NET KAR BÜYÜME(%)	30.51	18.74
NET KAR BÜYÜME (%) (YILLIK)	30.51	18.74
NET KAR BÜYÜME (%) (ÇEYREK)	72.31	6.34
NET SATIŞ BÜYÜME(%) (ÇEYREK)	19.49	29.09
NET SATIŞLAR BÜYÜME (%)	17.82	23.46
NET SATIŞLAR BÜYÜME (%) (YILLIK)	17.82	23.46
ÖZSERMAYE BÜYÜMESİ(%)	15.17	8.55
FAALİYET ORANLARI		
AKTİF DEVİR HIZI	0.58	0.57
İHRACAT ORANI(%)	8.99	10.74
YABANCI PARA NET POZİSYONU/NETSATIŞ(YILLIK)(%)	0.02	-0.10