

KCHOL

KAPANIŞ(TL)	34,22
GÜNLÜK GETİRİ (%)	-1,27
HAFTALIK GETİRİ (%)	1,48
AYLIK GETİRİ (%)	3,07
YILLIK GETİRİ (%)	60,91
FK	5,71
PD/DD	1,36
PD (TL)	86,778,431,271.00
PD (USD)	6,379,125,318.56
KAPANIŞ (\$)	2,52

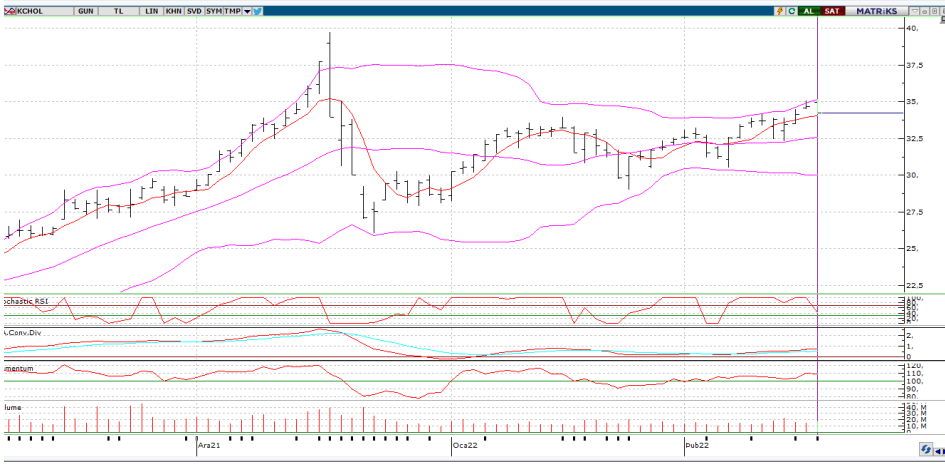

Teknik Yorum:

Hisse kısa ve orta vade hareketli ortalamaların üzerinde seyrediyor. Osilatörler'in genellikle aşırı alım bölgesinde olması hissenin fazla yükseldiği şeklinde yorumlanabilir.

ÖZET BİLANÇO-GELİR TABLOSU

	2020/12	2021/12	%
DÖNEN VARLIKLAR	341,574,474,000.00	605,974,596,000.00	77.41
DURAN VARLIKLAR	288,526,070,000.00	414,578,711,000.00	43.69
TOPLAM VARLIKLAR	630,100,544,000.00	1,020,553,307,000.00	61.97
KISA VADELİ YÜKÜMLÜLÜKLER	414,492,964,000.00	709,676,931,000.00	71.22
TOPLAM UZUN VADELİ YÜKÜMLÜLÜKLER	127,536,528,000.00	189,771,314,000.00	48.8
TOLAM YÜKÜMLÜLÜKLER	542,029,492,000.00	899,448,245,000.00	65.94
TOPLAM ÖZKAYNAKLAR	88,071,052,000.00	121,105,062,000.00	37.51
ANA ORTAKLIĞA AİT ÖZKAYNAKLAR	46,342,139,000.00	63,641,104,000.00	37.33
KONTROL GÜCÜ OLMAYAN PAYLAR	41,728,913,000.00	57,463,958,000.00	37.71
TOPLAM KAYNAKLAR	630,100,544,000.00	1,020,553,307,000.00	61.97
BRÜT SATIŞLAR	142,535,886,000.00	273,652,688,000.00	91.99
HASILAT	142,535,886,000.00	273,652,688,000.00	91.99
SATIŞLARIN MALİYETİ	119,935,381,000.00	227,236,375,000.00	89.47
TOPLAM MALİYETLER	139,446,382,000.00	266,624,833,000.00	91.2
TİCARİ FAALİYETLERDEN BRÜT KAR(ZARAR)	22,600,505,000.00	46,416,313,000.00	105.38
BRÜT KAR(ZARAR)	44,330,894,000.00	80,063,869,000.00	80.61
FAALİYET GİDERLERİ(-)	23,001,357,000.00	33,160,477,000.00	44.17
NET ESAS FAALİYET KARI/ZARARI	21,329,537,000.00	46,903,392,000.00	119.9
ESAS FAALİYETLERDEN DİĞER GELİRLER	4,878,475,000.00	12,314,280,000.00	152.42
ESAS FAALİYETLERDEN DİĞER GİDERLER	12,342,768,000.00	30,422,344,000.00	146.48
ESAS FAALİYET KARI (ZARARI)	13,865,244,000.00	28,795,328,000.00	107.68
YATIRIM FAALİYETLERİNDEN GELİRLER	3,763,736,000.00	637,082,000.00	-83.07
YATIRIM FAALİYETLERİNDEN GİDERLER	189,569,000.00	53,965,000.00	-71.53
FİNANSMANGELİRİ(GİDERİ)ÖNCESİ FAALİYET KARI (ZARARI)	20,406,084,000.00	35,258,102,000.00	72.78
FİNANSMAN GELİRLERİ	16,364,045,000.00	39,891,800,000.00	143.78
FİNANSMAN GİDERLERİ	22,930,327,000.00	46,021,186,000.00	100.7
SÜRDÜRÜLEN FAALİYETLER VERGİÖNCESİ KARI (ZARARI)	13,839,802,000.00	29,128,716,000.00	110.47
SÜRDÜRÜLEN FAALİYETLER VERGİ (GİDERİ) GELİRİ	1,206,505,000.00	2,943,944,000.00	144.01
SÜRDÜRÜLEN FAALİYETLERDÖNEMKARI(ZARARI)	12,633,297,000.00	26,184,772,000.00	107.27
DÖNEM KARI (ZARARI)	12,633,297,000.00	26,184,772,000.00	107.27

NOT: Veriler Matriks Veri Terminali ve Finnet2000 Plus' dan alınmıştır.



FİNANSAL ORANLAR

LİKİDİTE ORANLARI	2020/12	2021/12
Cari Oran	0.82	0.85
Dönen Varlıklar/Aktif	54.21	59.38
Likit Oran	0.72	0.72
Nakit Oran	16.04	15.26
KARLILIK ORANLARI		
Aktif Karlılık(%)	2.37	1.84
Esas Faaliyet Kar Marjı	11.61	13.53
Brut Esas Faaliyet Kar Marjı(%)	24.12	23.09
Net Kar Marjı	5.05	4.38
Özsermaye Karlılığı(%)	22.45	27.63
BÜYÜME ORANLARI		
Aktif Büyüme(%)	316.34	61.97
Esas Faaliyet Karı Büyüme(%)	168.94	119.90
Esas Faaliyet Karı Büyüme(%) (Yıllık)	168.94	119.90
Esas Faaliyet Karı Büyüme (%) (Çeyrek)	221.87	257.21
Net Kar Büyüme(%)	111.16	63.85
Net Kar Büyüme (%) (Yıllık)	11.16	63.85
Net Kar Büyüme (%) (Çeyrek)	128.37	127.75
Net Satış Büyüme(Çeyrek)	47.35	111.99
Net Satışlar Büyüme(%)	19.71	88.65
Net Satışlar Büyüme(%) (Yıllık)	19.71	88.65
Brüt Esas Faaliyet Karı Büyüme (%)	105.38	80.61
Brüt Esas Faaliyet Karı Büyüme (%) (Yıllık)	105.38	80.61
Brüt Esas Faaliyet Karı Büyüme (%) (Çeyrek)	142.81	145.71
Öz sermaye Büyümesi (%)	27.73	37.33
FAALİYET ORANLARI		
Dönen Varlıklar Devir Hızı (Yıllık)	0.87	0.73
Nakit Döndürme Süresi (Yıllık)	1.88	10.20
Stok Devir Hızı (Yıllık)	7.44	6.62
Alacak Devir Hızı (Yıllık)	9.68	10.17
Aktif Devir Hızı (Yıllık)	0.47	0.42