



## BIST ENDEKSLERİ

ENDEKSLER	KAPANIŞ	DEĞİŞİM (%)			
		GÜNLÜK	HAFTALIK	AYLIK	YILBAŞI İTİBARIYLA
XU100	2043	1,78	5,10	1,98	9,97
XU030	2267	7,98	6,11	2,94	11,97
XBANK	1788	1,26	2,57	1,28	12,04
XUSIN	3609	2,21	6,27	3,18	6,00
VİOP	2295	2,32	6,96	1,84	9,59

## YÜKSELEN / DÜŞEN PAYLAR

YÜKSELEN			DÜŞEN		
PAY	KAPANIŞ	DEĞİŞİM (%)	PAY	KAPANIŞ	DEĞİŞİM (%)
POLTK	477,40	10,00	ARDYZ	7,02	-10,00
PRKAB	50,05	10,00	ORCAY	37,60	-9,96
PKENT	540,40	9,99	KAPLM	69,25	-9,95
PAPIL	19,07	9,98	SAMAT	5,50	-7,56
DESA	10,72	9,95	MANAS	25,56	-5,40
SILVR	6,19	9,95	EDATA	21,90	-4,78
ADEL	32,52	9,94	ESCAR	35,72	-4,54
LUKSK	70,30	9,93	IDEAS	24,34	-4,40
ETYAT	3,91	9,83	OZGYO	2,22	-4,31
ISKUR	847111,10	9,73	ANGEN	28,28	-4,14

## XU100



**DESTEK: 2001-1990-1950**

**DİRENÇ: 2070-2102-2160**

### GENEL GÖRÜNÜM :

**Bist100 endeksi %1,78 kazanımla 2042,85 seviyesinde günü tamamladı. Sektörel olarak bakıldığında yükselişe öncülük edenler Turizm, Ulaştırma ve Metal Ana payları oldu. Teknik olarak kısa ve orta vadeli hareketli ortalamaların üzerinde seyreden endekste 2102 direnç seviyesi en yakın noktalardan biri. Aşılması halinde 2160 ve 2279 kademeli olarak takip edeceğimiz seviyeler arasında.**

**TCMB Başkanı Kavcıoğlu TOBB üyeleri ile dün bir araya geldi. Görüşmede "Kur Korumalı Mevduat" ürününe dikkat çekti. İhracat gelirin %25'inin TL'ye dönüşümü konusunda Merkez Bankası'ndan henüz bir adım yok. Ancak KKM hesaplarında vadenin 3 aya düşürülmesine yönelik bir hamle beklediklerini belirtti.**

**MSCI Türkiye endeksinde değişiklik olmadı. MSCI endeksinde bu hafta %2 değer kazanımı olduğu görülüyor.**

**Yurt dışı tarafta bugün Abd Tüfe ve İşsizlik Başvurularını takip edeceğiz. Yurt içinde ise İşsizlik Oranı ve Tarım Dışı İşsizlik Oranı rakamlarına yer verilecek. Yarın ise FITCH'in Türkiye not değerlendirmesi bekleniyor.**

**Borsa İstanbul'un bu sabah yataya yakın pozitif bir başlangıç yapmasını bekliyoruz.**

## X30YV



**Şubat Vade Endeks Kontratında %2,32 değer kazanımıyla 2295 uzlaşma fiyatından bir kapanış gerçekleştirdik. 2350 ve 2375 direnç bölgesini gün içi seansta takibe alabiliriz. Olası geri çekilmelerde ise 2270 ve 2250 destek seviyeleri önem arz edebilir.**

## USDTRY



**Kur tarafına baktığımızda yatay bant hareketinin bir süredir devam ettiğini söyleyebiliriz. 13,65 direnci bir kaç kez denenmesine rağmen henüz kırılabilmiş değil. Yukarı yönlü atakların devam etmesi durumunda 13,90 ve 14,28 direnç bölgesi takibimizde olacak. Olası TL lehine işlemlerde ise 13,25 ve 12,90 destek noktaları önem arz edebilir.**

## EURUSD



*Paritede son dönemde yukarı yönlü işlemlerin devam ettiğini görüyoruz. Euro lehine işlemlerin devamında 1,1480 ve 1,1555 direnç seviyeleri takibe alınabilir. Öte tarafta olası aşağı yönlü fiyatlamalarda ise 1,1400 altında 1,1380 ve 1,1345 destek noktaları ön plana çıkabilir.*

## GBPUSD

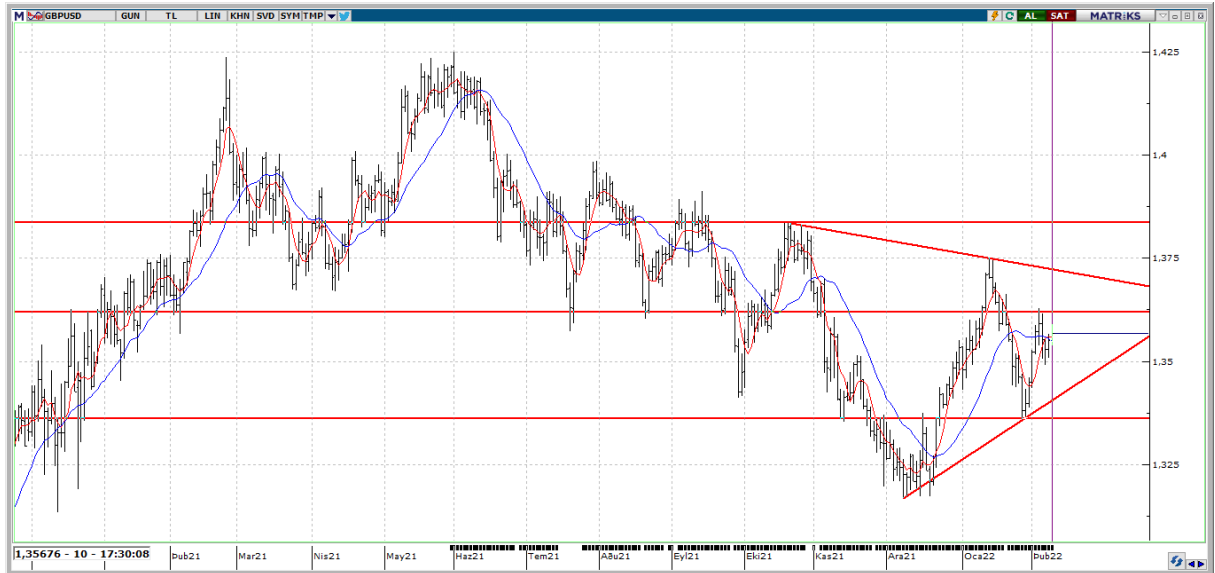

*Pound Dolar paritesinde 1,3560 seviyesinin üzerinde 1,3584 ve 1,3618 direnç noktaları kademeli olarak takip edilebilir. 1,3560 seviyesinin altında Dolar lehine oluşabilecek fiyatlamalarda ise 1,3506 ve 1,3482 destek noktalarını takip ediyor olacağız.*



## EKONOMİK TAKVİM

ÜLKE	SAAT	VERİLER	BEKLENTİ	ÖNCEKİ
TR	10:00	İŞSİZLİK ORANI	-	11.2%
TR	10:00	İHTACAT BİRİM DEĞER ENDEKSİ (YILLIK %)	-	9.7%
TR	10:00	İTHALAT MİKTAR ENDEKSİ (YILLIK %)	-	-1.5%
TR	10:00	TARIM DIŞI İŞSİZLİK ORANI %	13.3%	13.1%
TR	10:00	İTHALAT BİRİM DEĞER ENDEKSİ (YILLIK %)	-	29.3%
TR	10:00	İHRACAT MİKTAR ENDEKSİ (YILLIK %)	-	21.8%
US	16:30	ÇEKİRDEK TÜFE (AYLIK) MD	0,5	0,6
US	16:30	ÇEKİRDEK TÜFE (YILLIK)	5,9	5,5
US	16:30	TÜFE ENDEKSİ	280,389	278,802
US	16:30	ÇEKİRDEK TÜFE ENDEKSİ	-	284,759
US	16:30	TÜFE (AYLIK) MD	0,5	0,5
US	16:30	TÜFE (YILLIK)	7,3	7
US	16:30	REEL HAFTALIK KAZANÇLAR (AYLIK)	-	0,1
US	16:30	İLK İŞSİZLİK BAŞVURULARI	230000	238000
US	16:30	İŞSİZLİK BAŞVURULARI 4 HAFTALIK ORTALAMA	-	255000
US	16:30	DEVAM EDEN İŞSİZLİK BAŞVURULARI	1615000	1628000
US	22:00	FEDERAL BÜTÇE DENGESİ	2500000000	-2100000000