

ENKAI

KAPANIŞ (TL)	15,50
GÜNLÜK GETİRİ (%)	0,71
HAFTALIK GETİRİ (%)	0,32
AYLIK GETİRİ (%)	2,31
YILLIK GETİRİ (%)	110,40
FK	13,72
PD/DD	1,43
PD (TL)	86,800,000,000.00
PD (USD)	6,374,853,113.98
KAPANIŞ (\$)	1.14

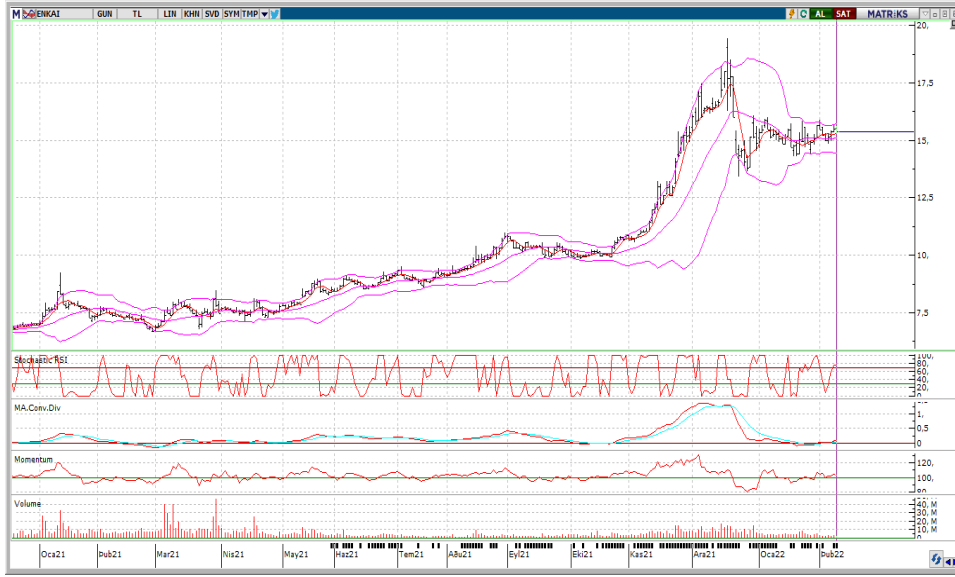

Teknik Yorum:

Özellikle son 3 gündür yükselen fiyat dikkat çekiyor. İşlem hacmi tarafından henüz teyit edilmemiş olan yukarı yönlü hareketlerde kısa vadeli göstergeler AL konumunda bulunuyor. Hisse kısa ve orta vade hareketli ortalamaların üzerinde seyrediyor.



ÖZET BİLANÇO-GELİR TABLOSU

	2020/09	2021/09	(%)
DÖNEN VARLIKLAR	25,257,366,000.00	41,232,411,000.00	63.25
DURAN VARLIKLAR	37,200,611,000.00	38,156,865,000.00	2.57
TOPLAM VARLIKLAR	62,457,977,000.00	79,389,276,000.00	27.11
KISA VADELİ YÜKÜMLÜLÜKLER	8,078,002,000.00	12,807,262,000.00	58.54
TOPLAM UZUN VADELİ YÜKÜMLÜLÜKLER	4,659,786,000.00	5,338,453,000.00	14.56
TOPLAM YÜKÜMLÜLÜKLER	12,737,788,000.00	18,145,715,000.00	42.46
TOPLAM ÖZKAYNAKLAR	49,720,189,000.00	61,243,561,000.00	23.18
ANA ORTAKLIĞA AİT ÖZKAYNAKLAR	49,172,714,000.00	60,583,444,000.00	23.21
KONTROL GÜCÜ OLMAYAN PAYLAR	547,475,000.00	660,117,000.00	20.57
TOPLAM KAYNAKLAR	62,457,977,000.00	79,389,276,000.00	27.11
BRÜT SATIŞLAR	8,338,156,000.00	16,132,439,000.00	93.48
HASILAT	8,338,156,000.00	16,132,439,000.00	93.48
SATIŞLARIN MALİYETİ	6,200,135,000.00	11,161,575,000.00	80.02
TİCARİ FAALİYETLERDEN BRÜT KAR(ZARAR)	2,138,021,000.00	4,970,864,000.00	132.5
BRÜT KAR (ZARAR)	2,138,021,000.00	4,970,864,000.00	132.5
FAALİYET GİDERLERİ (-)	496,237,000.00	636,097,000.00	28.18
NET ESAS FAALİYET KARI/ZARARI	1,641,784,000.00	4,334,767,000.00	164.03
ESAS FAALİYETLERDEN DİĞER GELİRLER	200,395,000.00	162,535,000.00	-18.89
ESAS FAALİYETLERDEN DİĞER GİDERLER	315,210,000.00	259,512,000.00	-17.67
ESAS FAALİYET KARI (ZARARI)	1,526,969,000.00	4,237,790,000.00	177.53
YATIRIM FAALİYETLERİNDEN GELİRLER	1,837,598,000.00	1,685,622,000.00	-8.27
YATIRIM FAALİYETLERİNDEN GİDERLER	706,446,000.00	749,765,000.00	6.13
FİNANSMAN GELİRİ (GİDERİ) ÖNCESİ FAALİYET KARI (ZARARI)	2,658,121,000.00	5,173,647,000.00	94.64
FİNANSMAN GELİRLERİ	317,066,000.00	238,851,000.00	-24.67
FİNANSMAN GİDERLERİ	82,397,000.00	172,333,000.00	109.15
SÜRDÜRÜLEN FAALİYETLER VERGİ ÖNCESİ KARI (ZARARI)	2,892,790,000.00	5,240,165,000.00	81.15
SÜRDÜRÜLEN FAALİYETLER VERGİ (GİDERİ) GELİRİ	389,770,000.00	929,134,000.00	138.38
SÜRDÜRÜLEN FAALİYETLER DÖNEM KARI (ZARARI)	2,503,020,000.00	4,311,031,000.00	72.23
DÖNEM KARI (ZARARI)	2,503,020,000.00	4,311,031,000.00	72.23

NOT: Veriler Matriks Veri Terminali ve FİNNET 2000 Plus'dan alınmıştır.

Burada yer alan bilgiler ACAR Menkul Değerler A.Ş. tarafından bilgilendirme amacı ile hazırlanmıştır. Yatırım bilgi, yorum ve tavsiyeleri yatırım danışmanlığı kapsamında değildir. Yatırım danışmanlığı hizmeti; aracı kurumlar, portföy yönetim şirketleri, mevduat kabul etmeyen bankalar ile müşteri arasında imzalanacak yatırım danışmanlığı sözleşmesi çerçevesinde sunulmaktadır. Burada yer alan yorum ve tavsiyeler, yorum ve tavsiyede bulunanların kişisel görüşleri dayanmaktadır. Herhangi bir yatırım aracının alım-satım önerisi ya da getiri vaadi olarak yorumlanmamalıdır. Bu görüşler mali durumunuz ile risk ve getiri tercihlerinize uygun olmayabilir. Bu nedenle, sadece burada yer alan bilgilere dayanarak yatırım kararı verilmesi beklentilerinize uygun sonuçlar doğurmayabilir. Burada yer alan fiyatlar, veriler ve bilgilerin tam ve doğru olduğu garanti edilemez; içerik, haber verileksizin değiştirilebilir. Tüm veriler, ACAR Menkul Değerler A.Ş. tarafından güvenilir olduğuna inanılan kaynaklardan alınmıştır. Bu kaynakların kullanılması nedeni ile ortaya çıkabilecek hatalardan ACAR Menkul Değerler A.Ş. sorumlu değildir. Bu içeriğe ilişkin tüm telif hakları ACAR Menkul Değerler A.Ş.'ye aittir. Bu içerik, açık iznimiz olmaksızın başkaları tarafından herhangi bir amaçla, kısmen veya tamamen çoğaltılamaz, dağıtılamaz, yayımlanamaz veya değiştirilemez.



FİNANSAL ORANLAR

LİKİTİDE ORANLARI	2020/09	2021/09
Cari Oran	3.13	3.22
Dönen Varlıklar/Aktif	40.44	51.94
Likit Oran	2.72	2.96
Nakit Oran	238.14	262.04
KARLILIK ORANLARI		
Aktif Karlılık (%)	6.61	8.92
Esas Faaliyet Kar Marjı(%)	19.69	26.87
Esas Faaliyet Kar Marjı (Yıllık)(%)	17.15	25.03
Favök Marjı	26.01	30.72
Favök Marjı (Yıllık)	23.75	28.91
Net Kar Marjı	30.10	26.85
Net Kar Marjı (Yıllık)	32.54	32.59
Özsermaye Karlılığı (%)	8.30	11.53
VAFÖK Marjı	38.20	35.92
VAFÖK Marjı (Yıllık)	42.03	43.45
BÜYÜME ORANLARI		
Aktif Büyüme (%)	37.23	27.11
Esas Faaliyet Karı Büyüme (%)	10.53	164.03
Esas Faaliyet Karı Büyüme (%) (Yıllık)	-15.11	158.28
FAVÖK Büyüme (%)	11.26	128.56
FAVÖK Büyüme (%) (Yıllık)	-4.92	115.40
FAVÖK Büyüme (%) (Çeyrek)	19.82	217.15
Net Kar Büyüme (%)	-11.32	72.54
Net Kar Büyüme (%) (Yıllık)	-2.36	77.27
Net Kar Büyüme (%) (Çeyrek)	-9.38	38.46
Net Satışlar Büyüme (%)	2.89	93.48
Net Satışlar Büyüme (%) (Yıllık)	-12.88	76.99
Net Satış Büyüme (%) (Çeyrek)	14.03	183.18
Özsermaye Büyümesi(%)	33.53	23.21
FAALİYET ORANLARI		
Alacak Devir Hızı	5.65	7.33
Alacak Tahsil Süresi	64.62	49.83
İhracat Oranı(%)	75.10	54.70
Yabancı Para Net Pozisyonu/Net Satış (Yıllık)%	0.19	0.28