



## BIST ENDEKSLERİ

ENDEKSLER	KAPANIŞ	DEĞİŞİM (%)			
		GÜNLÜK	HAFTALIK	AYLIK	YILBAŞI İTİBARIYLA
XU100	2007	0,48	3,26	0,20	8,05
XU030	2223	0,75	4,05	0,94	9,80
XBANK	1766	0,85	1,29	0,02	10,64
XUSIN	3531	0,52	3,97	0,95	3,71
VİOP	2244	0,58	4,59	-0,41	7,16

## YÜKSELEN / DÜŞEN PAYLAR

YÜKSELEN			DÜŞEN		
PAY	KAPANIŞ	DEĞİŞİM (%)	PAY	KAPANIŞ	DEĞİŞİM (%)
SONME	45,76	10,00	ORCAY	41,76	-10,00
ACSEL	26,20	9,99	SANEL	12,33	-9,94
GOZDE	9,47	9,99	ARDYZ	7,80	-9,93
PKENT	491,30	9,98	DZGYO	2,97	-9,73
PAPIL	17,34	9,96	EUHOL	3,11	-9,33
BOSSA	38,68	9,95	YEOTK	61,60	-6,38
DURDO	19,23	9,95	PCILT	13,96	-6,31
KAPLM	76,90	9,94	AKGRT	7,38	-6,11
MANAS	27,02	9,93	QUAGR	12,72	-5,57
ULAS	3,35	9,84	AGYO	2,94	-5,16

## XU100



**DESTEK: 1943-1927-1908**

**DİRENÇ: 2035-2056-2100**

### GENEL GÖRÜNÜM :

**Endeks dünü %0,48 yükselişle 2007 seviyesinde tamamladı. Teknik olarak 2000 seviyesinin üzerindeki kapanışlarda en kuvvetli direnç bölgesinin 2100 olduğunu düşünüyoruz. Ara direnç seviyeleri ise 2035, 2056 ve 2086 olarak görülebilir. Olası geri çekilmelerde ise yeniden 1975 ve 1948 destek noktaları önem arz etmekte.**

**Dün yaşanan Rusya-Ukrayna cephesindeki gelişmede Rusya'nın Ukrayna sınırına 110.000 asker gönderdiği ayrıca Rusya'nın Ukrayna'yı işgal etmesi durumunda ABD ve AB'nin Rusya'ya yaptırım uygulayabileceği dünün öne çıkan başlıkları oldu. Kremlin'den gelen açıklamada Putin'in Macron'a Ukrayna yakınlarında yeni askeri girişimler yapmamaya söz verdiği yönündeki medya haberlerinin doğruları yansıtmadığı yönündeydi. "Rusya ve Fransa bu aşamada bir anlaşmaya varabilecek durumda değildir" dedi.**

**Bugün MSCI Endeksi ( Gelişen Piyasalar Endeksi ) değişiklikleri gerçekleşecek. Yarın Abd tarafından TUFEE verilerini alacağız. 11 Şubat'ta ise Kredi Derecelendirme Kurumu olan FITCH'in Türkiye değerlendirmesi bekleniyor.**

**Borsa İstanbul'un bu sabah sınırlı yükseliş ile açılış yapmasını bekliyoruz.**

## X30YV



**Şubat Vade Endeks Kontratı 2243 uzlaşma fiyatında bir kapanış gerçekleştirdik. 2175 ve üzerindeki fiyatlamalarda 2280 ve 2325 direnç seviyelerini gün içi takip ediyor olacağız. Olası satıcı fiyatlamalarda ise 2175 ve 2135 destek noktaları takibimizde olacak.**

## USDTRY

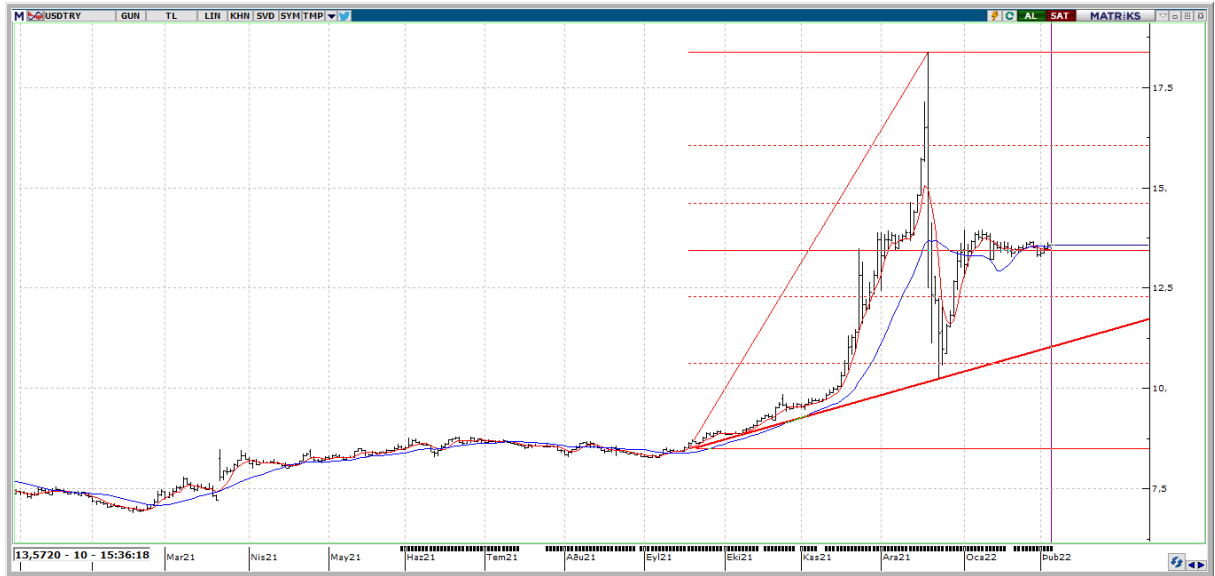

**Dolar TL tarafında yatay bant hareketinin devam ettiğini görüyoruz. Bu bantın üzerinde 13,80 ve 13,94 direnç seviyeleri önemli. Olası aşağı yönlü işlemlerde ise 13,49 ve 13,25 destek noktalarını ve önemli haber akışlarını takip ediyor olacağız.**

## XAUUSD

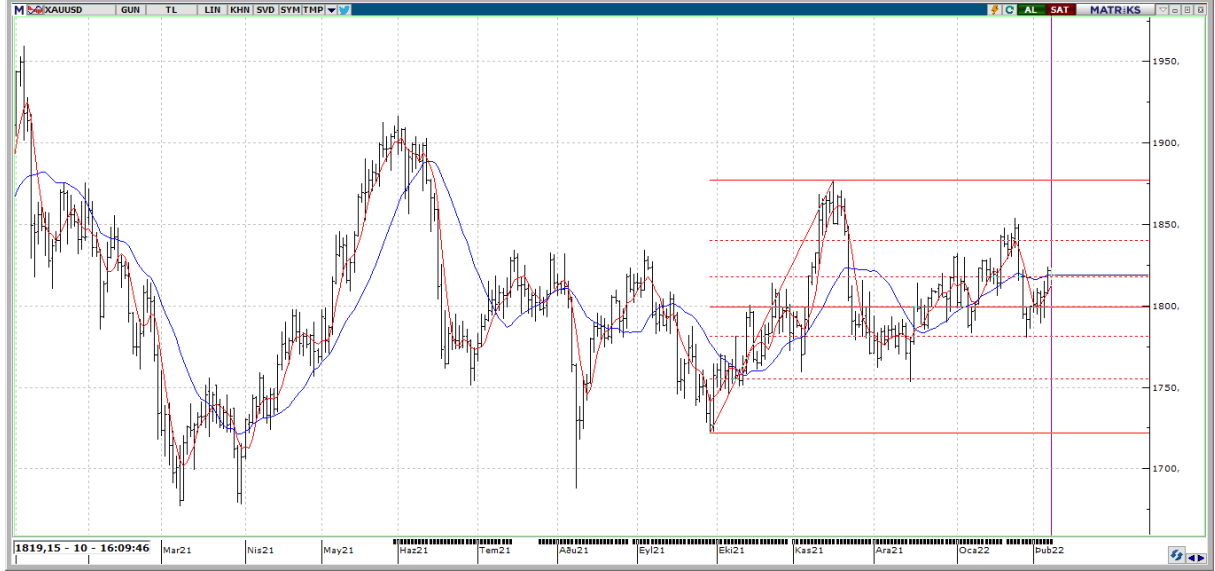

**Değerli metalde son dönemde yukarı yönlü hareketler dikkat çekmekte. Yukarıda 1830 \$ aşağıda ise 1800 \$ seviyesi takip edilebilir. Bu hafta Perşembe günü Abd tarafından açıklanacak olan enflasyon datası ons altının hareketlerini belirlemede önemli rol oynayabilir.**

## XAGUSD



**Gümüşün onsunda 20 GHO'nın geçtiği 23,18 \$ seviyesi önemli. Bu bölgenin aşılması durumunda yukarı yönlü işlemler hız kazanabilir. Olası aşağı yönlü işlemlerde ise 22,47 ve 21,94 destek noktaları takibimizde olacak.**



## EKONOMİK TAKVİM

ÜLKE	SAAT	VERİLER	BEKLENTİ	ÖNCEKİ
UK	02:01	BRC PERAKENDE SATIŞLAR	-	0,6
DE	09:00	İHRACAT (AYLIK)	-0,1	1,7
DE	09:00	İTHALAT (AYLIK)	-	3,3
DE	09:00	DIŞ TİCARET DENGESİ	10400000000	10900000000
DE	09:00	ÖDEMELER DENGESİ	-	18900000000
US	14:00	MBA MORTGAGE ENDEKSİ	-	12
US	18:00	TOPTAN EŞYA STOKLARI R (AYLIK)	2,1	2,1
US	18:00	TOPTAN EŞYA STOKLARI (AYLIK)	-	1,3