

OTKAR

KAPANIŞ (TL)	382,40
GÜNLÜK GETİRİ (%)	0,50
HAFTALIK GETİRİ (%)	3,30
AYLIK GETİRİ (%)	7,72
YILLIK GETİRİ (%)	-4,52
FK	11,27
PD/DD	8,42
PD (tl)	9,177,600,000.00
PD (USD)	686,586,369.42
KAPANIŞ (\$)	28,63

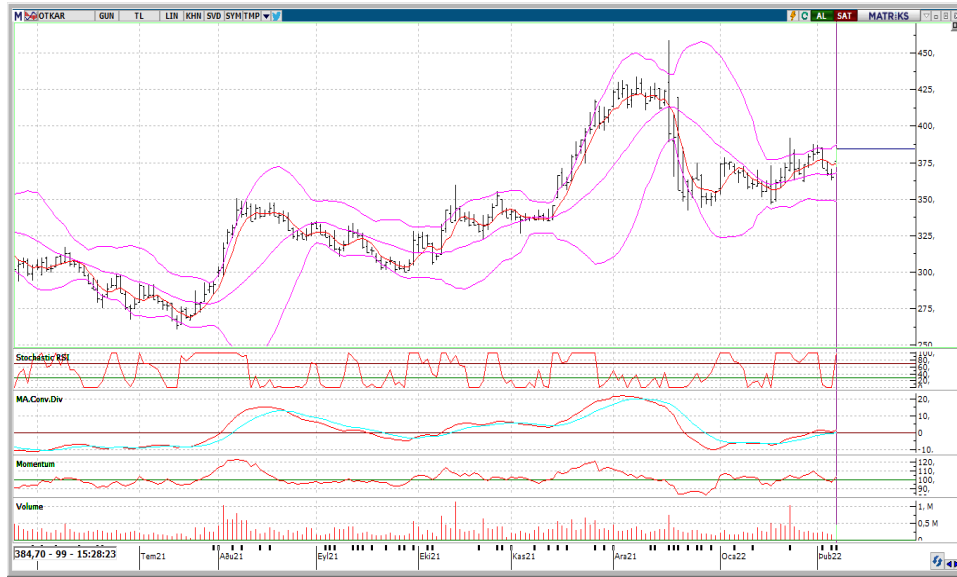

Teknik Yorum:

Hisse kısa ve orta vade hareketli ortalamaların üzerinde seyrediyor. Kısa vadeli göstergeler AL konumunda. Osilatörler'in genelde aşırı alım bölgesinde olması hissenin fazla yükseldiği şeklinde değerlendirilebilir. Ayrıca son 2 gündür fiyat artarken hacmin azalması da hisseye olan ilginin azalması yönünde değerlendirilebilir.



ÖZET BİLANÇO-GELİR TABLOSU

	2020/09	2021/09	(%)
DÖNEN VARLIKLAR	2,932,577,000.00	2,863,004,000.00	-2.37
DURAN VARLIKLAR	940,480,000.00	1,694,212,000.00	80.14
TOPLAM VARLIKLAR	3,873,057,000.00	4,557,216,000.00	17.66
KISA VADELİ YÜKÜMLÜLÜKLER	1,915,980,000.00	2,576,284,000.00	34.46
TOPLAM UZUN VADELİ YÜKÜMLÜLÜKLER	1,230,219,000.00	891,574,000.00	-27.53
TOPLAM YÜKÜMLÜLÜKLER	3,146,199,000.00	3,467,858,000.00	10.22
TOPLAM ÖZKAYNAKLAR	726,858,000.00	1,089,358,000.00	49.87
ANA ORTAKLIĞA AİT ÖZKAYNAKLAR	726,858,000.00	1,089,358,000.00	49.87
TOPLAM KAYNAKLAR	3,873,057,000.00	4,557,216,000.00	17.66
BRÜT SATIŞLAR	1,760,363,000.00	2,691,608,000.00	52.9
SATIŞLARDAN İNDİRİMLER (-)	10,964,000.00	16,928,000.00	54.4
HASILAT	1,749,399,000.00	2,674,680,000.00	52.89
SATIŞLARIN MALİYETİ	1,064,861,000.00	1,742,352,000.00	63.62
TİCARİ FAALİYETLERDEN BRÜT KAR(ZARAR)	684,538,000.00	932,328,000.00	36.2
BRÜT KAR (ZARAR)	684,538,000.00	932,328,000.00	36.2
FAALİYET GİDERLERİ (-)	360,727,000.00	510,984,000.00	41.65
NET ESAS FAALİYET KARI/ZARARI	323,811,000.00	421,344,000.00	30.12
ESAS FAALİYETLERDEN DİĞER GELİRLER	372,841,000.00	352,072,000.00	-5.57
ESAS FAALİYETLERDEN DİĞER GİDERLER	321,933,000.00	244,003,000.00	24.21
ESAS FAALİYET KARI (ZARARI)	374,719,000.00	529,413,000.00	41.28
YATIRIM FAALİYETLERİNDEN GELİRLER		557,000.00	0
YATIRIM FAALİYETLERİNDEN GİDERLER	389,000.00		0
FİNANSMAN GELİRLERİ	55,039,000.00	88,518,000.00	60.83
FİNANSMAN GİDERLERİ	153,986,000.00	225,195,000.00	46.24
SÜRDÜRÜLEN FAALİYETLER VERGİ ÖNCESİ KARI (ZARARI)	332,282,000.00	468,541,000.00	41.01
SÜRDÜRÜLEN FAALİYETLER VERGİ (GİDERİ) GELİRİ	12,243,000.00	-47,890,000.00	-491.1
SÜRDÜRÜLEN FAALİYETLER DÖNEM KARI (ZARARI)	320,039,000.00	516,431,000.00	61.37
DÖNEM KARI (ZARARI)	320,039,000.00	516,431,000.00	61.37

Not: Veriler Matriks Veri Terminali ve FİNNET 2000 Plus'dan alınmıştır



FİNANSAL ORANLAR

LİKİTİDE ORANLARI	2020/09	2021/09
Cari Oran	1.53	1.11
Dönen Varlıklar/Aktif	75.72	62.82
Likit Oran	0.79	0.54
Nakit Oran	30.44	13.02
KARLILIK ORANLARI		
Aktif Karlılık (%)	11.23	19.33
Esas Faaliyet Kar Marjı	18.51	15.75
Esas Faaliyet Kar Marjı (Yıllık)	15.68	17.54
Favök Marjı	22.51	18.80
Favök Marjı (Yıllık)	19.59	20.37
Net Kar Marjı	18.29	19.31
Net Kar Marjı (Yıllık)	16.25	21.25
Özsermaye Karlılığı (%)	56.80	89.71
VAFÖK Marjı	28.65	25.68
VAFÖK Marjı (Yıllık)	27.34	26.54
BÜYÜME ORANLARI		
Aktif Büyüme (%)	38.71	17.66
Esas Faaliyet Karı Büyüme (%)	2.72	30.12
Esas Faaliyet Karı Büyüme (%) (Yıllık)	-32.03	86.27
FAVÖK Büyüme(%)	5.19	27.73
FAVÖK Büyüme (%) (Yıllık)	-25.60	73.07
FAVÖK Büyüme (%) (Çeyrek)	3.39	-8.22
Net Satış Büyüme (Çeyrek)	3.32	32.89
Net Satışlar Büyüme (%)	-6.82	52.89
Net Satışlar Büyüme (%) (Yıllık)	-16.19	66.50
Özsermaye Büyümesi (%)	23.00	49.87
FAALİYET ORANLARI		
Alacak Devir Hızı	2.40	3.33
Alacak Tahsil Süresi	152.00	109.62
İhracat Oranı(%)	73.07	64.35
Nakit Döndürme Süresi	356.89	272.26
Stok Devir Hızı	1.36	1.74
Ticari borç Devir Hızı	5.71	7.84
Yabancı Para Net Pozisyonu/Net Satış (Yıllık)%	0.00	0.00